Scania P250 DB 4x2 MNB, Kühl



Scanvo Trucks Danmark A/S
Hårup Skovvej 7, Hårup
8600 Silkeborg

Sælger
Salgsafdeling
salg@scanvo.dk
+45 8724 4370
+45 3046 2148 / +45 2498 2148

Basis	
Type	LKW
Aksel	4x2
Stand	Sehr Gut

Zulassung	
Baujahr	2018
Zulassungsdatum	14-03-2018
Polizeiliches Kennzeichen	BX56677
Letzte Hauptuntersuchung	22-01-2025
Fahrzeugidentifizierungsnummer	YS2P4X2000549579
Referenznummer	8081

Motor und Transmission	
Motor	DC9 111 L01
PS	250
Km	247000
Getriebe	GR875 Opticruise aut shift
Eurotyp	6
Anzahl Tanks	1
Tank Liter	200
Hinterachse, Einzelaustausch	✓
Adblue tank liter	47
Ohne Kupplungspedal	✓

Cabine detail outside	
Farbe	Ivory White
Nebelscheinwerfer	✓

Bereifung	
% Resttiefe	30 - 40
Größe	295/60R22,5

Fahrerhaus	
Fahrerhaustyp	CP14
Spiegelkamera	✓
Heckkamera	✓
Radio	✓
Abstandsradar	✓
Multifunktionslenkrad	✓
Luft zum Reinigen kabine	✓
Automatische Klimaanlage	✓
Automatische Katastrophenbremse (FCW)	✓

Fahrgestell	
Radstand mm	5500
Achslast, vorne kg	7100
Achslast, hinten kg	11500
Werkzeugkasten	✓

Bremsen	
Scheibenbremse	✓
ABS	✓

Federung	
Vorne, Luft	✓
Hinten, Luft	✓

Gesamtgewicht	
Nutzlast kg	6915
zul. Gesamtgewicht kg	18000
Leergewicht kg	11085

Dimension	
Außenhöhe mm	3670
Außenbreite mm	2600
Außenlänge mm	10400
Innenhöhe mm	2350
Innenbreite mm	2430
Innenlänge mm	8200
Licht innen	✓
Kubikmeter	46,5
Ladefläche höhe mm	1250

Kühlung	
Kühlaggregat, Marke	Thermo King
Stunden, Diesel	X
Stunden, Elektro	X
El stik	✓
Type	T1200 r
Kühlkästen marken	Igloocar

Pritsche / Koffer	
Fabrikat	Igloocar
Zurrschienen an den Seiten	✓
Serie no.	x
Baujahr	2018

Lift	
Lift kg	2000
Fabrikat	BÂR
Topklappe	✓
Radio fern bedienung	✓
Höhe am platform mm	2100
Baujahr	2017
Model	BC 2000 S4 C4
Serie no.	17047013651

Beskrivelse

cania P250 DB 4x2 MNB Kühlwagen – Beachten Sie die geringe Laufleistung von 251.000 km und den hervorragenden Wartungszustand!

Igloocar Kühlkoffer aus Fiberglas – Innenmaße: Länge 8200 x Höhe 2350 x Breite 2435 mm – Fiberglas – Deckelklappe
Unterteilt in ein vorderes Fach (5850 mm) + ein hinteres Fach (2250 mm), in dem ein Heizelement montiert ist, falls unterschiedliche Temperaturen benötigt werden
Derzeit ist eine feste Trennwand im Koffer vorhanden (entfernbar), mit einer mittleren Türöffnung von 910 mm x 2250 mm Breite – seitliche Verzurrschienen
2000 kg BÄR-Lift, 2100 mm Aluminium-Liftplatte, integrierter Containerstopper – Werkzeugkästen mit Schubladen und einer mit integriertem Ladegerät für 12 und 24 Volt
Thermo King T1200r Kühlaggregat, Diesel / 380-Volt-Betrieb

Euro 6 – Opticruise Automatikgetriebe – Vollluftfederung – 5500 mm Radstand – 200-Liter-Dieseltank – 47-Liter-Kühlmittel AD Blue

AN OFFER YOU CAN'T REFUSE

Tank

CP14 Tagesfahrerhaus mit niedrigem Einstieg – Klimaanlage – Radio – ACC – FCW – Spurhalteassistent – Rückfahrkamera + Fahrradkamera. Elfenbeinweißes Fahrerhaus, werksseitig lackiert.

In exzellentem Zustand – inklusive Aufbereitung und neuer Scheinwerfer.

Kontaktieren Sie Scanvo unter +45 87244370 oder per E-Mail an salg@scanvo.dk.

Weitere Kühlfahrzeuge finden Sie auf unserer Website www.scanvo.dk.
Send feedback

SCANVO
TRUCKS DANMARK A/S





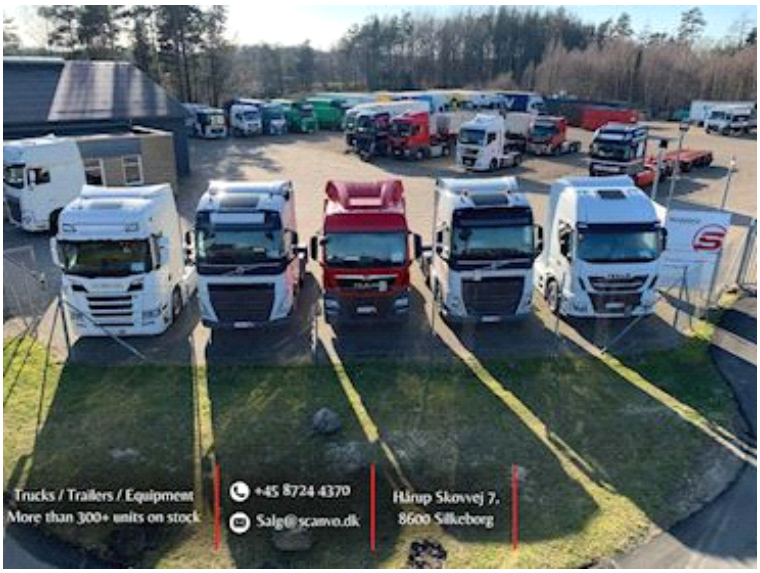







SCANVO
TRUCKS DANMARK A/S

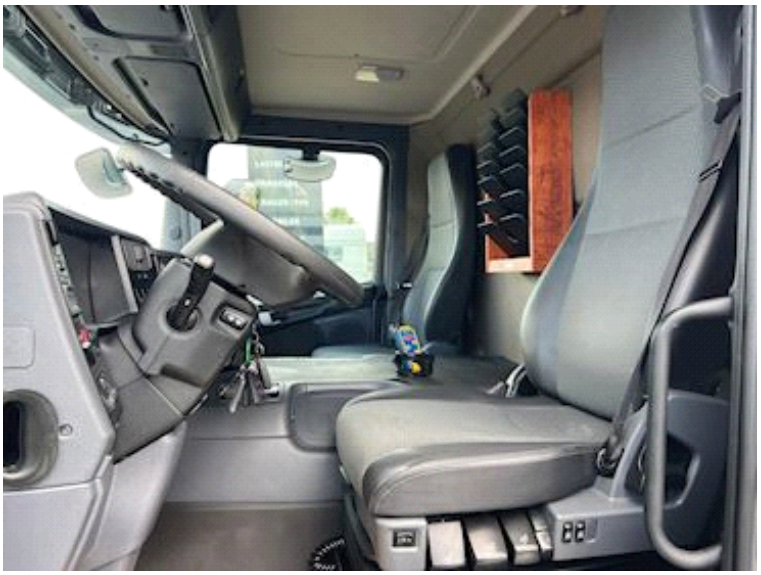



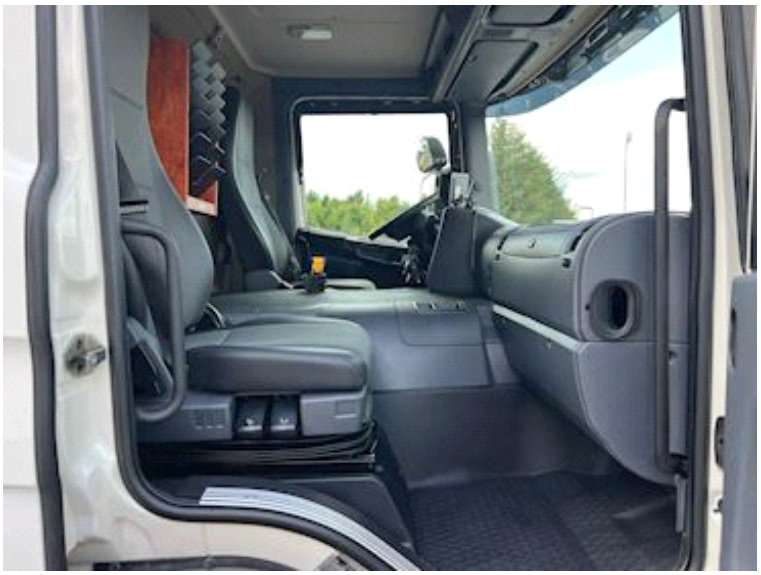

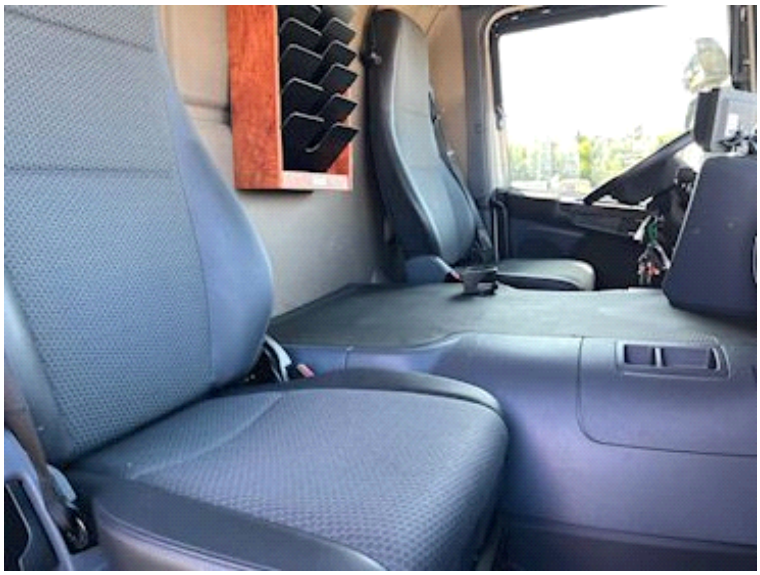







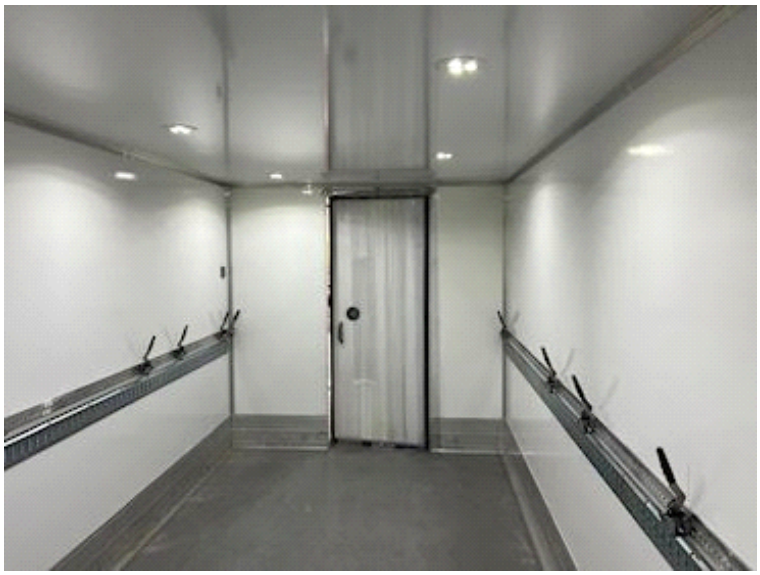




T-1200R





SCANVO
TRUCKS DANMARK A/S









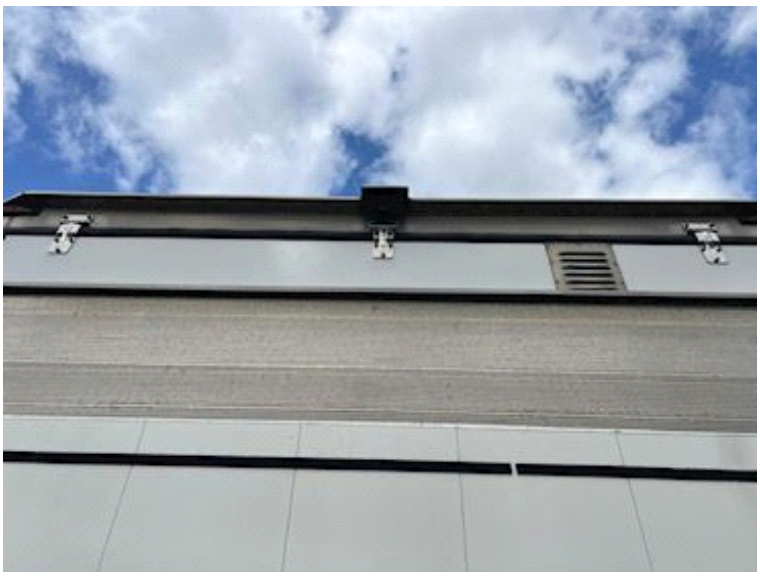








CTEK
CTEK

