Scania P250 DB 4x2 MNB, Køle



Scanvo Trucks Danmark A/S
Hårup Skovvej 7, Hårup
8600 Silkeborg

Sælger
Salgsafdeling
salg@scanvo.dk
+45 8724 4370
+45 3046 2148 / +45 2498 2148

Basis	
Type	Lastbil
Aksel	4x2
Stand	Meget god

Registrering	
Årgang	2018
Reg. dato	14-03-2018
Reg. nr.	BX56677
Sidst synet	22-01-2025
Stelnummer	YS2P4X2000549579
Ref. nr.	8081

Motor og transmission	
Motor	DC9 111 L01
Hk	250
Km	247000
Gearkasse	GR875 Opticruise aut shift
Eurotype	6
Tank antal	1
Brændstof tank liter	200
Bagaksel, enkeltudveksling	✓
Adblue tank liter	47
Uden koblingspedal	✓

Førerhus detaljer udvendig	
Farve	Ivory White
Tågelygter	✓

Dæk	
% tilbage	30 - 40
Størrelse	295/60R22,5

Kabine	
Kabinetype	CP14
Spejlkamera	✓
Bakkamera	✓
Radio	✓
Vognbaneassistent	✓
Afstandsradar (ACC)	✓
Multifunktionsrat	✓
Luftpistol til rengøring	✓
Automatisk klimaanlæg	✓
Automatisk katastrofe bremse (FCW)	✓

Chassis	
Akselafstand mm	5500
Akseltryk, for kg	7100
Akseltryk, bag kg	11500
Værktøjskasse	✓

Bremser	
Skivebremse	✓
ABS	✓

Affjedring	
For, luft	✓
Bag, luft	✓

Vægt	
Lasteevne kg	6915
Totalvægt kg	18000
Egenvægt kg	11085

Dimensioner	
Udv. højde mm	3670
Udv. bredde mm	2600
Udv. længde mm	10400
Ind. højde mm	2350
Ind. bredde mm	2430
Ind. længde mm	8200
Indvendig lys	✓
Kubik meter	46,5
Ladbund højde mm	1250

Køl	
Kølemaskine mærke	Thermo King
Timer, diesel	X
Timer,el	X
Elstik	✓
Model	T1200 r
Kølekasse Mærke	Igloocar

Lad/kasse	
Fabrikat	Igloocar
Surrings skinner i siderne	✓
Serie nummer	x
Årgang	2018

Lift	
Lift kg	2000
Fabrikat	BÅR
Topluge	✓
Radio fjernbetjening	✓
Højde på Liftplade mm	2100
Årgang	2017
Model	BC 2000 S4 C4
Serie nr.	17047013651

Beskrivelse

Scania P250 DB 4x2 MNB kølebil - Bemærk det lave km tal 247.000 og så er den bare velholdt !

Igloocar glasfiber kølekasse - indvendelig lad mål: Længde 8200 x Højde 2350 x Bredde 2435 mm - glasfiber - topklap
opdelt i forrest rum 5850 mm + 2250 mm i bagerste del hvor der em monteret en varme element hvis temperaturen skal holdes anderledes
der er pt. en fast skillevæg i kassen (kan afmonteres) med midt dørhul bredde 910 mm x 2250 mm - surrings skinne i siderne
2000 kg BÄR lift 2100mm alu lift plade indbygget container stop - værktøjskasser med skuffer og en med indbygget lader til både 12 & 24 volt
Thermo King T1200r kølemaskine diesel / 380 volt drift - sidste service 21/1-2025 v/5244 timer

- AN OFFER YOU CAN'T REFUSE

Euro 6 - Opticruise aut gearskift - fuld luftaffjedering - 5500 mm akselafstand - 200 ltr. diseltank - 47 ltr. AD Blue tank

CP14 dagførerhus med lav indstigning - klimaanlæg - radio - ACC - FCW - vognbane assistent - bak + cyklist kamera Ivory White fabriks lakeret førerhus

Fremstår i extrem meget fin stand - leveres med klargøring og et nyt syn

Kontakt Scanvo +45 87244370 eller via mail salg@scanvo.dk

Se andre kølebil på vor hjemmeside www.scanvo.dk

SCANVO
TRUCKS DANMARK A/S

SCANVO
TRUCKS DANMARK A/S





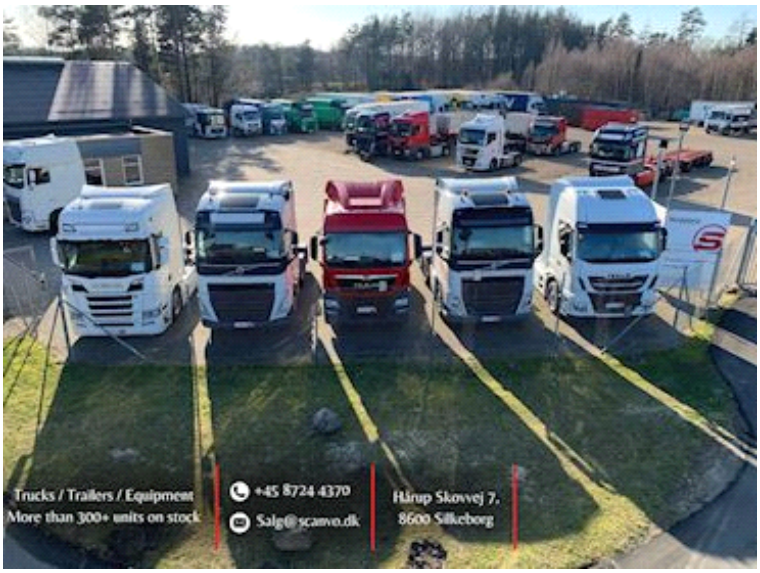







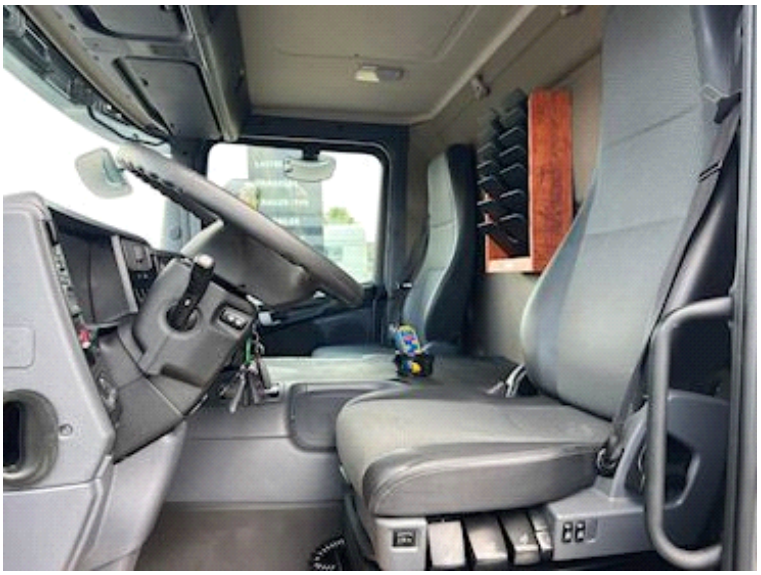



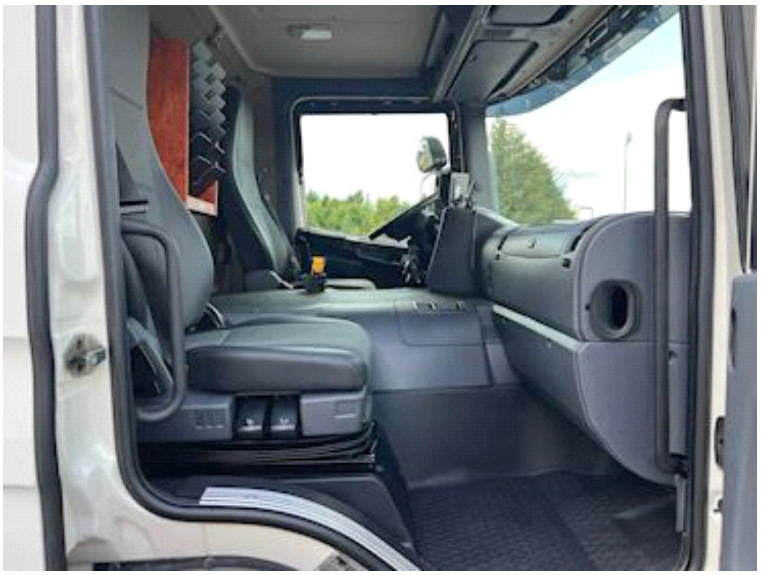

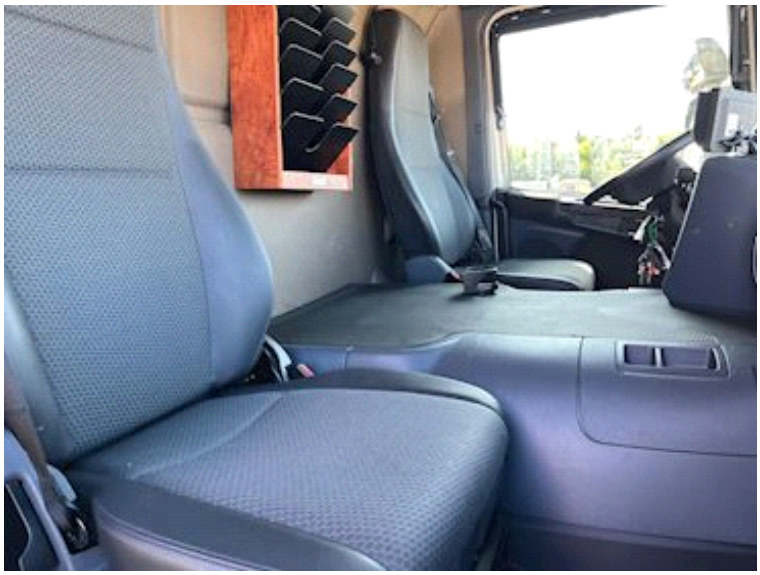


BRIGADE
AUX


BRIGADE
AUX



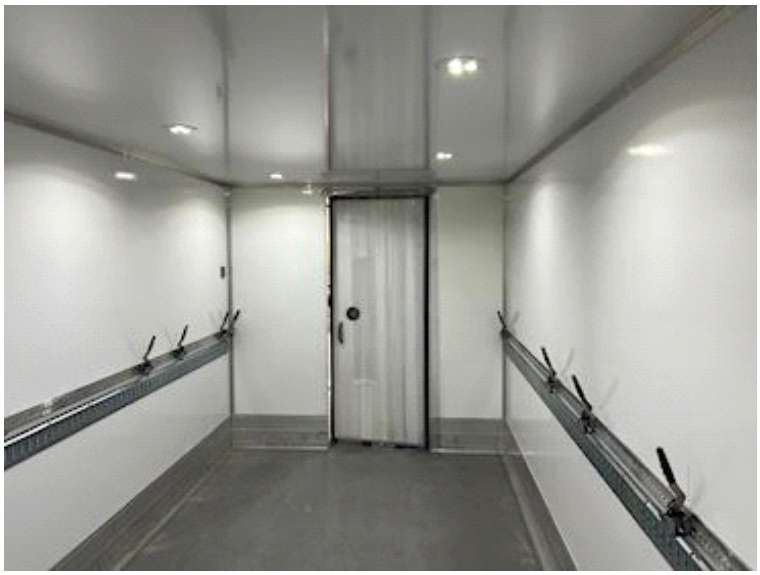




T-1200R





SCANVO
TRUCKS DANMARK A/S


















CTEK
CTEK

