Hangler VTS-H 400 4 akslet - 2 delt ramper, Maskintransport



Scanvo Trucks Danmark A/S
Hårup Skovvej 7, Hårup
8600 Silkeborg

Sælger
Salgsafdeling
salg@scanvo.dk
+45 8724 4370
+45 3046 2148 / +45 2498 2148

Registrering	
Årgang	2026
Stelnummer	0024
Ref. nr.	7899
Fabriksny	✓

Basis	
Type	Anhænger
Aksel	4
Stand	Fabriksny

Dæk	
% tilbage	100
Størrelse	235/75R17,5

Autotransport	
Ladlængde	8250 mm

Affjedring	
Luft	✓

Bremser	
Tromlebremse	✓
ABS	✓

Vægt	
Lasteevne kg	22260
Totalvægt kg	30000
Egenvægt kg	7740
Totalvægt, blokvogn kg	44000
Lasteevne, blokvogn kg	36260

Blokvogn	
Forbredningsplanker	✓
Dobbel rampe	✓
Hydrauliske ramper	✓
Forbredningsskilte	✓

Lad/kasse	
Bund	70 mm træplanker, riflet stålbund
Surrings ringe i bund	✓

Tilkobling	
Mærke	VBG 57 mm
Luftkobling	Duomatic
Forskydelig trækstang	ja
Koblingshøjde mm	800

Dimensioner	
Ind. længde mm	5450 + 2850mm på repo
Bredde mm	2550
Indlæsningshøjde side mm	1080mm på rapo
Ladbund højde mm	900

Chassis	
Værktøjskasse	✓
Koblingslængde mm	9950-10550mm
Akseltype	BPW
Akseltryk kg	11 + 11 + 11 + 11

Beskrivelse

Ny Hangler VTS-H 400 4-akslet maskinanhænger - dobbelt ramper

Total lad længde 8250 mm lad længde - 2000 + 850 mm på plato - 4600 mm plan stykke + 850 mm skrå stykke
Hel galvaniseret chassis og ramper
hydrauliske galvaniseret ramper 2 delt rampe L 2800mm + 800 mm - B 750mm - via fra forvogns hydraulik kan man foretage hæve/sænk samt sideforskydning af ramperne som betjenes ved håndtag på siden endvidere har hydraulik systemet monteret drosselventil så trykket kan justeres manuelt
(alternativ ved bestilling kan hængeren også leveres som enkelt hel rampe og med 24 volt strøm stik / hydraulik station i stedet)
BPW 11 tons aksler med tromlebremser og luft affjedring med hæve/sænke funktion
235/75R17,5 dæk montering med M+S godkendt mønster
70 mm træplanker i bund, samt riflet stål over hjulkasserne - 2 x 5 stk. kæpstok huller i kantskinne - 2 x 8 stk. 10 ton surringsøjer i kantskinne - 2 stk. 5 ton i forenden - lav læssehøjde på 900 mm - Ekstra 70mm for bredningsplanker som ligger i midten nedfældet i lad bunden
Opbevarings magasin til kæder / stropper nedbygget i rapo
forskydelig trækstang med 57 mm træk øje, minimums koblings længde 9950 mm kan med øges 600 mm
rustfri værktøjskasse
LED 3 kammer baglygter
4 stk. udtræksbare bredlast skilte med reflex planker og LED positionslys til 3000 mm
4 stk. LED arbejdslamper (2 stk. i siden + 2 stk. bagerst)
Aftagelig rotorblink på den ene rampe

Godkendt til blokvognskørsel 60 km/t : 44.000 kg / last 36.260 kg - ved 90 km/t : 30.000 kg / last 22.260 kg

Forbehold for tryk og taste fejl

Vi har altid en bredt udvalgt i nye og brugte enheder - Ring for mere information om leverings tid kan også leveres som enkelt hel rampe - - Kontakt os allerede i dag på +45 8724 4370 for at høre nærmere!

CAN OFTEN YOU CAN'T REFUSE

Som forhandler af produkter fra den østrigske producent Hangler, som i mange år har produceret kraftige stærke påhængsvogns produkter til nogen af de mest hårdføre opgaver. Produktviften spænder vidt - fra maskin-, nedbygget-, sværlast- eller gardintrailer,

kærre mv. hermed modtager du veludrustet produkt til de hårdføre opgaver, som ofte udføres i de Skandinaviske og Nordiske lande.

SCANVO
TRUCKS DANMARK A/S

SCANVO
TRUCKS DANMARK A/S











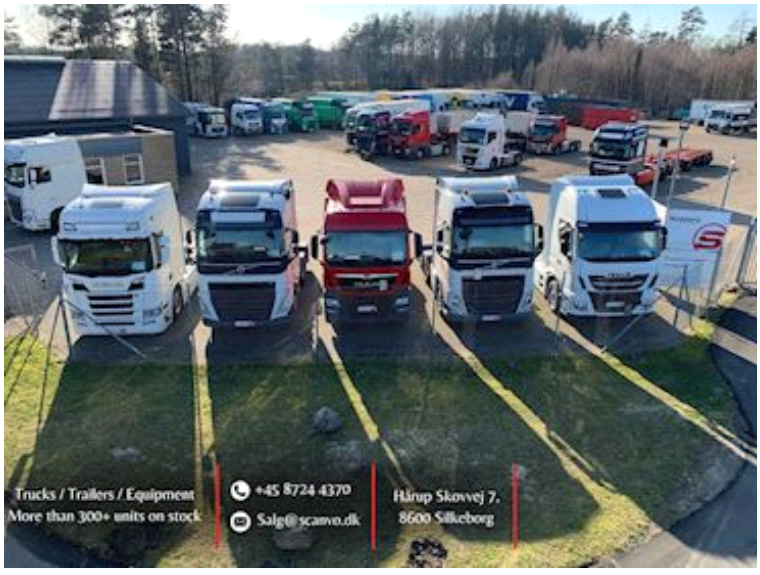




Nye og brugte containere
Mere end 100 enheder!
SCANCON®

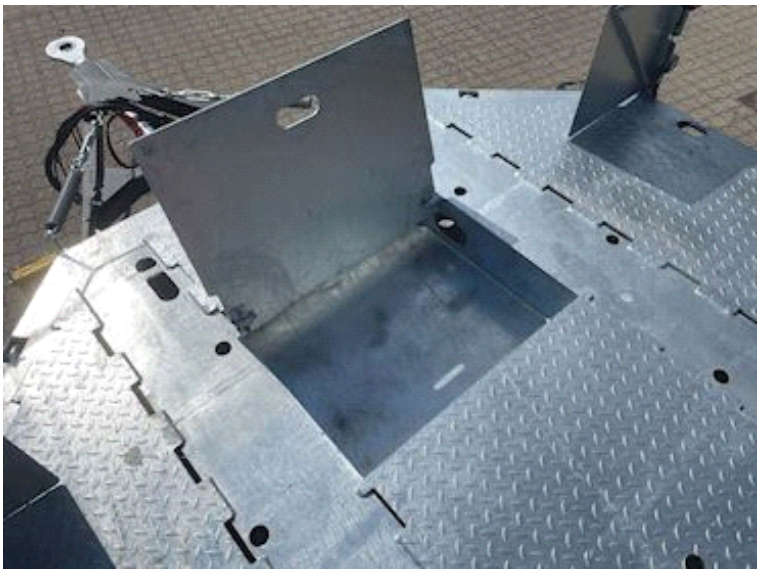


HANGLER








ACHTUNG






HANGLER

