DAF XF530 8x2-6 FAX, Chassis



Scanvo Trucks Danmark A/S
Hårup Skovvej 7, Hårup
8600 Silkeborg

Sælger
Salgsafdeling
salg@scanvo.dk
+45 8724 4370
+45 3046 2148 / +45 2498 2148

Basis	
Type	Lastbil
Aksel	8x2*6
Stand	Som ny

Registrering	
Årgang	2024
Reg. dato	19-12-2024
Stelnummer	XLRACH4300G445110
Ref. nr.	8022

Kabine	
Kabinetype	Super Space cab
Antal sovepladser	2
Motor / kabine varmer	✓
Køleskab	✓
Vognbaneassistent	✓
Luftaffjedret førerhus	✓
Automatisk klimaanlæg	✓

Motor og transmission	
Hk	530
Km	28000
Gearkasse	TraXon 12 speed aut
Eurotype	6
Tank antal	1
Brændstof tank liter	430
Bagaksel, enkeltudveksling	✓
Adblue tank liter	45
Uden koblingspedal	✓
Forberedt kraftudtag gearkasse	✓

Førerhus detaljer udvendig	
Lygtebøjle	✓
Rotorblink	✓
Farve	M8870WHTE
Tågelygter	✓
Extra projektører	✓

Affjedring	
For, parabel	✓
Bag, luft	✓

Chassis	
Akselafstand mm	5600
Akseltryk, for kg	16000
Akseltryk, bag kg	19000
Hydraulisk styrende bagaksel	✓
Løftbare aksler	4.
Styrbar aksel	✓

Dæk	
% tilbage	90 - 90 - 90 - 90
Størrelse	315/70R22,5
Alpesymbol 3PMSF - M+S	yes

Bremser	
Skivebremse	✓
ABS	✓
Motorbremse	MX Engine Brake

Tilkobling	
El-kobling	EBS + 15 polet lysstik
Luftkobling	2 strengs rød + gul
Fabrikat på træk	forberedt med træk travers
Lift / Nato stik	✓

Beskrivelse

DAF XF530 8x2-6 FAX chassis - BEMÆRK 28.000 km !

MX-13 ltr 530 HK euro 6 motor - MX forstærket motor bremse - TraXon 12TX2620 gearkasse med aut gearskift
Parabel fjedre for + luftaffjedring bag - hydraulisk styr/løftbar bogieaksel - 430 ltr dieseltank - 47 ltr AD Blue tank - 24 volt strøm stik ved batterikasse

5700 mm aksel afstand - chassis ramme længde : 9400 mm (3100 mm overhæng fra center bogie aksel til bagenden) - chassis højde 1080 mm - travers med lys og luft ført bagud til påhængsvogn

Super Space cab førerhus med plan gulv - 2 køjer - klima anlæg - motor/kabine varmer - luftaffjedret førerhus - køleskab - DAB radio - fjernlygter indbygget i taget - lygte bøjle med påbygget rotorblink

Grå chassis - M8870WHTE fabriks lakeret førerhus

Kan opbygges efter ønske - knæklad, fastlad med kran, kasse til styret underboring mv.

3 års DAF fabriks plus garanti fra 1 . reg dato frem til 18/12-2027 eller max 300.000 km

Kontakt Scanvo Trucks +45 87244370 eller via mail salg@scanvo.dk

Vi har et stort udvalg af transport udstyr besøg vor hjemmeside www.scanvo.dk Altid mere end 300 enheder på lager

SCANVO
TRUCKS DANMARK A/S







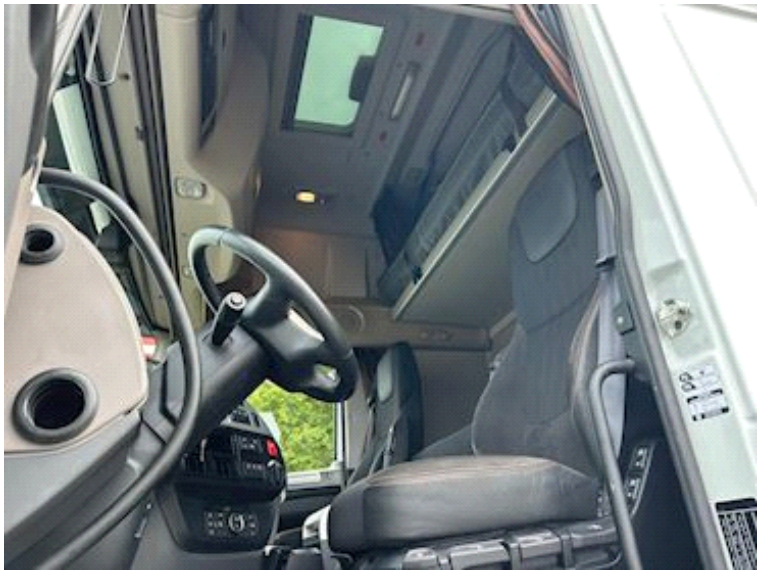





SCANVO
TRUCKS DANMARK A/S

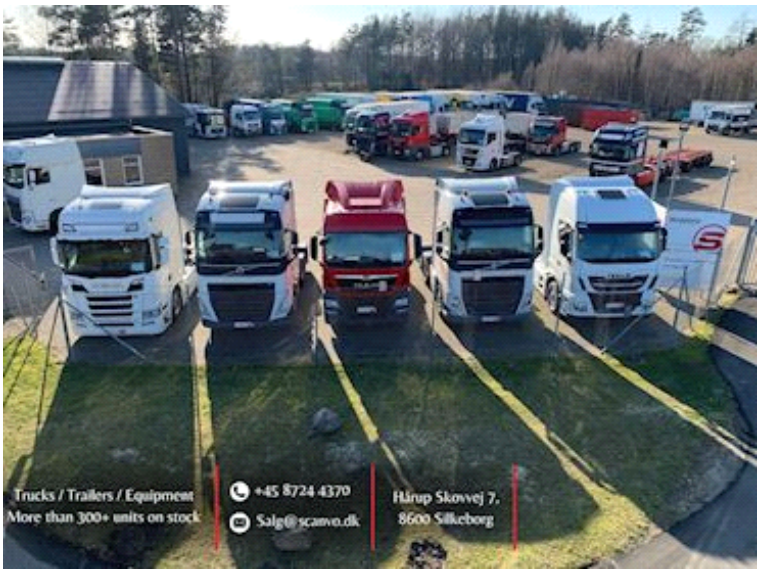

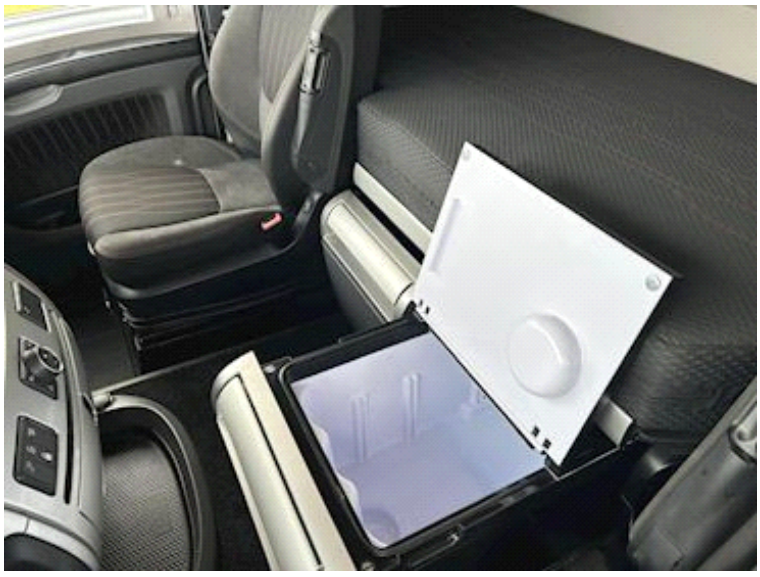







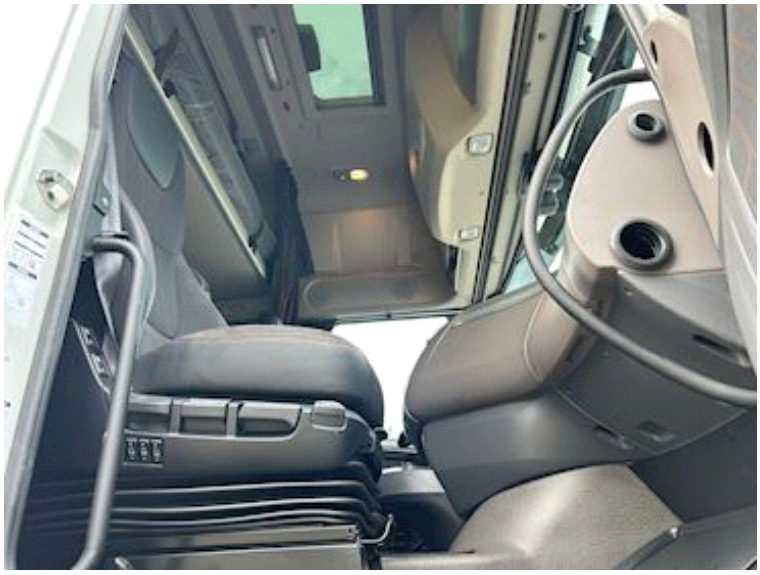

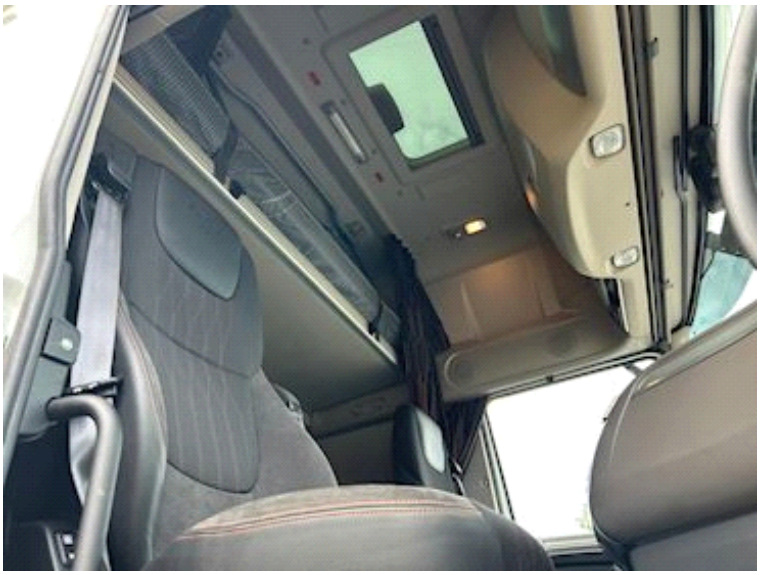






XF






DAF TRUCKS N.V.
e4*2007/46*1209
XLRACH4300G445110
DAF







