Scania G450 LB 6x2*4 HNB, Kroghejs



Scanvo Trucks Danmark A/S
Hårup Skovvej 7, Hårup
8600 Silkeborg

Sælger
Salgsafdeling
salg@scanvo.dk
+45 8724 4370
+45 3046 2148 / +45 2498 2148

Basis	
Type	Lastbil
Aksel	6x2*4
Stand	Meget god

Registrering	
Årgang	2017
Reg. dato	21-04-2017
Reg. nr.	AW81026
Sidst synet	19-06-2026
Stelnummer	YS2G6X20005440303
Ref. nr.	8069

Motor og transmission	
Hk	450
Km	449450
Gearkasse	Opticruise GRS905R aut shift
Eurotype	6
Tank antal	1
Brændstof tank liter	400
Bagaksel, enkeltudveksling	✓
Kraftudtag motor	✓
Adblue tank liter	80
Med koblingspedal	✓

Chassis	
Akselafstand mm	4500
Akseltryk, for kg	9000
Akseltryk, bag kg	19000
Værktøjskasse	✓
Chassis skørter	✓
Koblingslængde mm	x
Olie 1. strengs ført bagud	✓
Arbejdslys under lad	✓
Hydraulisk styrende bagaksel	✓
Løftbare aksler	3.
Fast kofanger	✓

Kabine	
Kabinetype	CG16 M-cab
Spejlkamera	✓
Bakkamera	✓
Motor / kabine varmer	✓
Radio	✓
Walkie	✓
Navigation	✓
Kølebox	✓
Inverter 24V-220V	✓
Afstandsradar (ACC)	✓
Lastindikator	✓
Multifunktionsrat	✓
Luftpistol til rengøring	✓
Luftaffjedret førerhus	✓
Automatisk klimaanlæg	✓
Automatisk katastrofe bremse (FCW)	✓
Læder sæder	✓

Førerhus detaljer udvendig	
Rotorblink	✓
Staferinger	✓
Farve	RAL 6024 Verkehrsgrün
Xenon lys	✓
Lyskasse	✓
Tågelygter	✓
Extra projektører	✓
Ekstra arbejdslys	✓
Blitz lys	✓

Dæk	
% tilbage	60/60 - 80/80 - 70/50
Størrelse	385/65R22,5 - 315/80R22,5 - 385/65R22,5

Bremser	
Skivebremse	✓
ABS	✓
Retarder	✓

Tilkobling	
El-kobling	EBS + VBG 15 + 7 polet lysstik
Luftkobling	Duromatic
Fabrikat på træk	VBG 795 57 mm
Luftbetjent træk	✓
V værdi/luft KN	75
Koblingshøjde mm	850
MXN stik (Kamera)	✓
Lift / Nato stik	✓

Affjedring	
For, luft	✓
Bag, luft	✓

Dimensioner	
Ladbund højde mm	1250

Vægt	
Totalvægt kg	26000 / 27000
Egenvægt kg	12260

Kroghejs	
Fabrikat	Joab
Optrækskapacitet	20
tipkapacitet	20
Serie nummer	2017805
Årgang	2017
Forskydelig krog	✓
Max container længde mm	6600 + 600
Luftudtag til aut bagsmæk	✓

Beskrivelse

Scania G450 LB 6x2*4 år 2017

Joab L 20 kroghejs 20 ton: fra centrum krog til bagkant kofanger 5900 mm krogarm kan køres 1000 mm tilbage og kan køre med max 6600 mm container - ved brug af udskuds kofanger kan længden øges med 600 mm - hejset har indvendige + udvendige container låse - højde til overkant container ruller 1250 mm - chassis skørter - værktøjskasse i begge sider med udtræks skuffer - udskuds kofanger (funktions dygtig - stempel stok har rustar delvis tæt)
2 ledet olie udtag bag førerhus til pendel eller til andet udstyr samt 24 volt stik

AN OFFER YOU CAN'T REFUSE

VBG 795 træk påhængs/kærre træk med luft betjening - koblings højde 850 mm - olie/lys/luft + MXN kamera stik og 24 volt stik ført bagud

9000 kg foraksel - aksel afstand 4500 mm - hydraulisk styrbar bagaksel som gør den mere manøvre dygtig - [illegible] - luft med koblings pedel - fuld affjedring for + bag

CP16 Mellem langt førerhus med lav indstigning - klimaanlæg - motor/kabinevarmer - walkie - extra arbejdslygter - lædersæder rotorblink - bliz lamper masser af arbejdes/ bak lygter - lysskilt - bak kamera - navigation - tåge/fjernlygter mv. - ligner RAL 6024 grøn førerhus lakering

Ny serviceret hos Scania med olieskift på motor samt filtre - nye bremser og kalibre på 1. aksel v/km 449292 km - batterier skiftet v/ 442.744 km + bagtøjs olie + filter skiftet v/437.925 km

Fremstår i pæn og velholdt stand - kan vejes op til 27.000 kg totalvægt

KONTAKT SCANVO +45 87244370 - eller via mail salg@scanvo.dk

Altid et stort udvalg in nyere brugte lastbiler trailere påhængsvogn containere + meget mere Altid mere end 300 enheder på lager





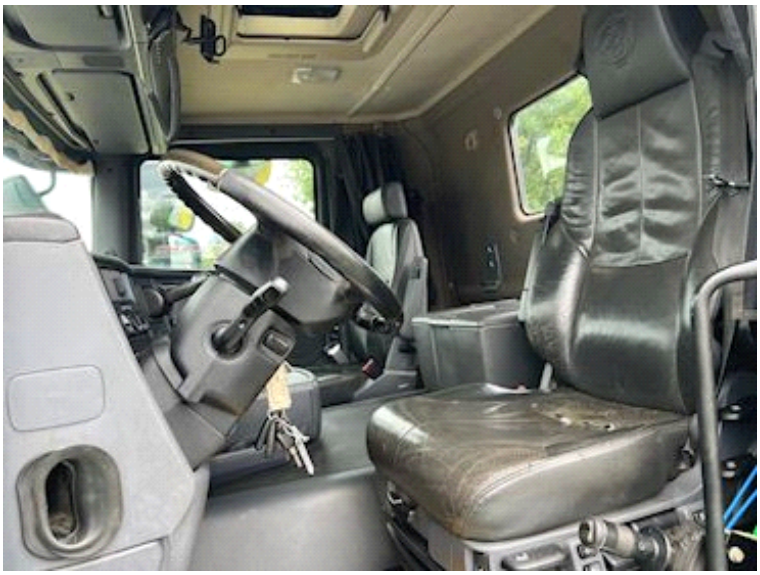














Nye og brugte containere
Mere end 100 enheder!
SCANCON




SCANIA
SUPER

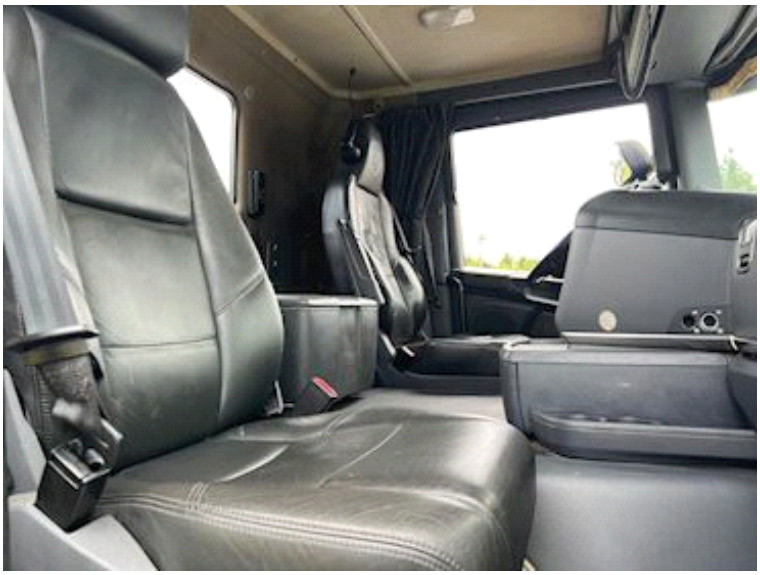



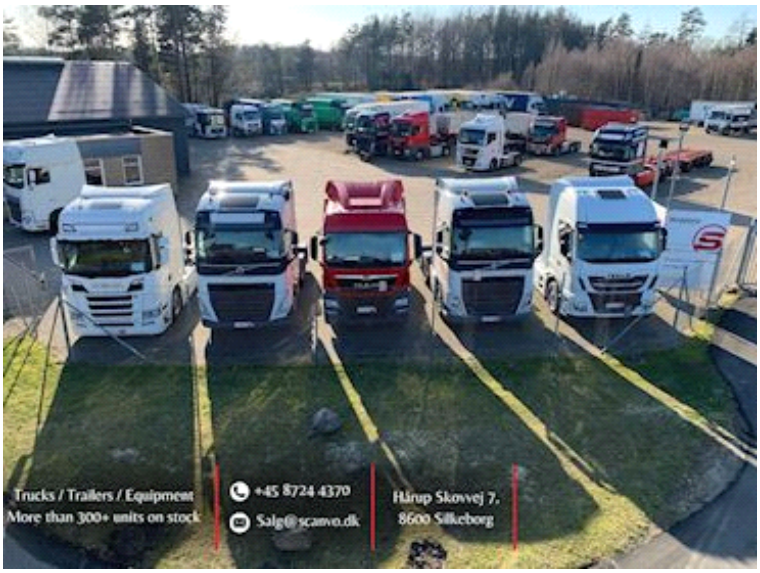
Trucks / Trailers / Equipment
More than 300+ units on stock
+45 8724 4370
Salg@scanvo.dk
Hårup Skovvej 7.
8600 Silkeborg





