Scania P450 B 8x2/4 NB, Hook System



Scanvo Trucks Danmark A/S
Hårup Skovvej 7, Hårup
8600 Silkeborg

Sælger
Salgsafdeling
salg@scanvo.dk
+45 8724 4370
+45 3046 2148 / +45 2498 2148

Basis	
Type	LKW
Aksel	8x2/4
Stand	Sehr Gut

Zulassung	
Baujahr	2019
Zulassungsdatum	26-03-2019
Polizeiliches Kennzeichen	CE48695
Letzte Hauptuntersuchung	08-05-2026
Fahrzeugidentifizierungsnummer	YS2P8X20002155735
Referenznummer	8151

Motor und Transmission	
PS	450
Km	579500
Getriebe	GRS905 Opticruise aut shift
Eurotyp	6
Anzahl Tanks	1
Tank Liter	400
PTO motor	✓
Adblue tank liter	80
Mit Kupplungspedal	✓

Bremsen	
Scheibenbremse	✓
ABS	✓
Motorbremse	✓

Fahrerhaus	
Fahrerhaustyp	CP17 N
Heckkamera	✓
Radio	✓
Kühlschrank	✓
Walkie	✓
Luftfederung Fahrerhaus	✓
Automatische Klimaanlage	✓

Cabine detail outside	
Farbe	RAL 5012 Blue
zusätzliche Scheinwerfer	✓
zusätzliche Arbeit	✓

Fahrgestell	
Radstand mm	5150
Achslast, vorne kg	9000
Werkzeugkasten	✓
Länge fahrzeugs mm	8800
Hydraulic 3	✓
Arbeitslicht	✓
Anhebbar Achsen	2. + 4.

Bereifung	
% Resttiefe	80/80 - 0/30 - 90/90 - 40/40
Größe	385/65R22,5 - 315/80R22,5 - 315/80R22,5 + 315/80R22,5
Alpesymbol 3PMSF - M+S	yes

Anschlüsse	
Stromanschluss	EBS + 15 polet lysstik + 7 polet
Luftanschluss	Duromatic
Anhaengerkupplung	✓
Hersteller	VBG 795 57 mm
V "KN air"	75
Kupplungshöhe mm	800

Federung	
Vorne, Luft	✓
Hinten, Luft	✓

Dimension	
Ladefläche höhe mm	1210

Gesamtgewicht	
zul. Gesamtgewicht kg	32000 / 33000
Leergewicht kg	12800

Hakenlift	
Fabrikat	Joab
Type	L24A
Wickelkapazität	24
Serien nummer	2023276
Baujahr	2019
verschiebar krug	✓
Max container mass mm	ca 6900
Artikuliert get Abrollkipper	✓
Letzte Inspektion	26/8-2026

SCANVO
TRUCKS DANMARK A/S



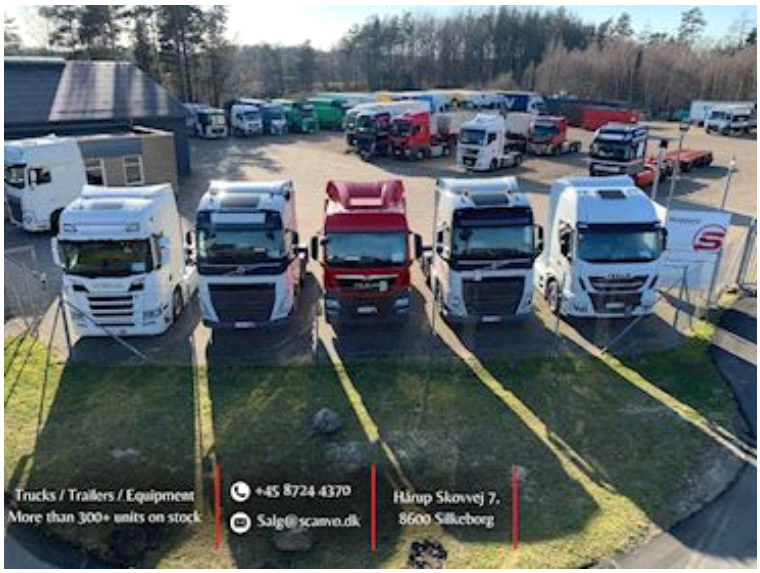










JOAB





