Volvo FL 240 12 ton, pritsche



Scanvo Trucks Danmark A/S
Hårup Skovvej 7, Hårup
8600 Silkeborg

Sælger
Salgsafdeling
salg@scanvo.dk
+45 8724 4370
+45 3046 2148 / +45 2498 2148

Basis	
Type	LKW
Aksel	4x2
Stand	Sehr Gut

Zulassung	
Baujahr	2019
Zulassungsdatum	02-01-2019
Polizeiliches Kennzeichen	CA93983
Letzte Hauptuntersuchung	17-12-2025
Fahrzeugidentifizierungsnummer	YV2T0W1A0KZ122305
Referenznummer	8142

Motor und Transmission	
PS	240
Km	211000
Getriebe	manuel 6 speed
Eurotyp	6
Anzahl Tanks	1
Tank Liter	215
Adblue tank liter	32

Bereifung	
% Resttiefe	75 - 40
Größe	245/70R17,5

Fahrerhaus	
Fahrerhaustyp	Medium cab
Aircondition	✓
Heckkamera	✓
Radio	✓
Standheizung	✓
Inverter 24V-220V	✓
Abstandsradar	✓
Tempomat	✓
Luft zum Reinigen kabine	✓
Automatische Katastrophenbremse (FCW)	✓

Cabine detail outside	
Warnungslicht	✓
Farbe	RAL 9003 White
zusätzliche Arbeit	✓
Blitz Licht	✓

Fahrgestell	
Radstand mm	5900
Achslast, vorne kg	4500
Achslast, hinten kg	8500
Werkzeugkasten	✓
Arbeitslicht	✓

Bremsen	
Scheibenbremse	✓
ABS	✓
Motorbremse	✓

Anschlüsse	
Stromanschluss	7 polet lysstik 24 volt
Kugelkopfkupplung (kg)	3500
Kupplungshöhe mm	400

Federung	
Vorne, Parabel	✓
Hinten, Luft	✓

Dimension	
Länge mm	700 + 6500
Breite mm	2480
Höhe mm	300
Ladefläche höhe mm	920

Gesamtgewicht	
Nutzlast kg	5205
zul. Gesamtgewicht kg	12000
Leergewicht kg	6795

Pritsche / Koffer	
Boden	finer + stål
Bordwand	✓
Bordwandhöhe mm	300
Koffertyp	fast lad
Zurrösen im Boden	✓
Laden höhe mm	920

Beskrivelse

Volvo FL 240 12 Tonnen (echter Arbeitstruck mit niedriger Ladehöhe und viel Platz sowie Stauraum, auch für Minibagger etc.)

Gesamtlänge 7200 mm, feste, niedrige Ladefläche – Sperrholzboden + Stahlaufbau – 2 x 5 eingelassene Zurrösen an der Kante – 300 mm Sperrholzseitenwände – 700 mm große, vorne montierte Werkzeugkästen mit viel Stauraum – 6100 mm offene Ladefläche – 3500 kg Stützlast – zahlreiche Werkzeugkästen unter der Ladefläche
Leistungsstarker 24/220-Volt-Wechselrichter im oberen Fach des linken Werkzeugschranks integriert

Parabolfederung vorne + Luftfederung hinten – 5000 mm Achsabstand

Mittelhohe Fahrerkabine mit niedrigem Einstieg – Klimaanlage – Rückfahrkamera – diverse Arbeitsscheinwerfer – Rundumleuchten vorne, hinten und an der Seite der Ladefläche – 1 Stück Kann als zusätzliches Fernlicht auf dem Dach beleuchtet werden – ACC + FCW und Spurhalteassistent – Werkslackierung RAL 9003 Fahrerhaus

Kontaktieren Sie Scanvo unter +45 87244370 oder per E-Mail an salg@scanvo.dk

SCANVO
TRUCKS DANMARK A/S

















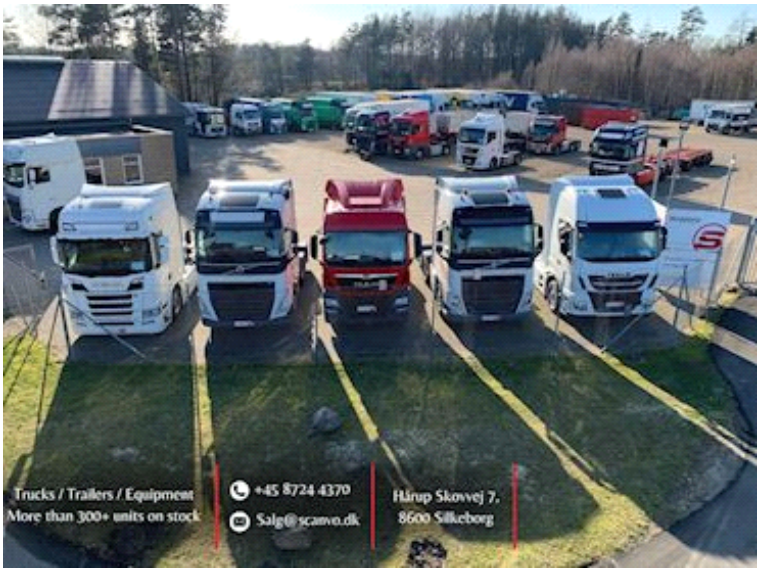
Trucks / Trailers / Equipment
More than 300+ units on stock
+45 8724 4370
Salg@scanvo.dk
Hårup Skovvej 7.
8600 Silkeborg



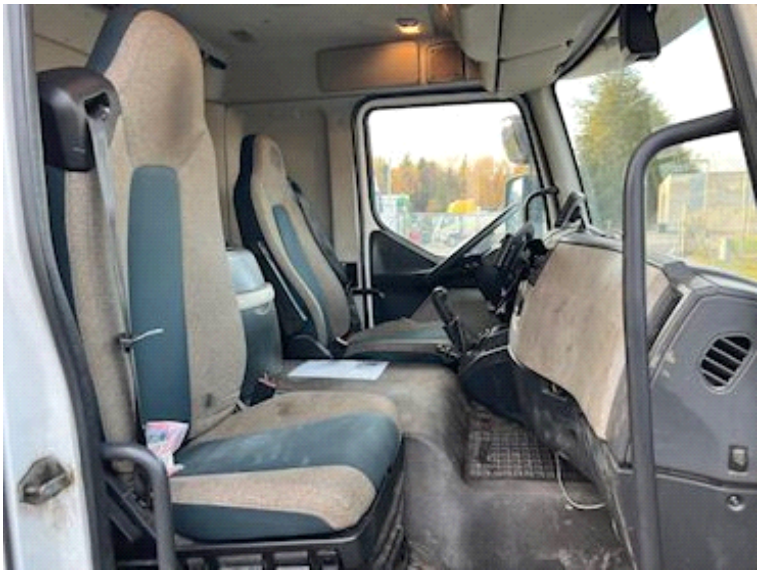





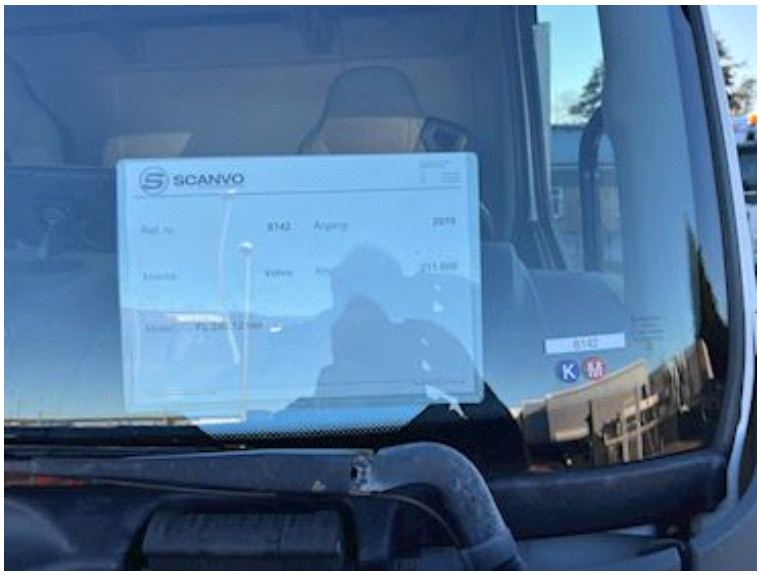
SCANVO

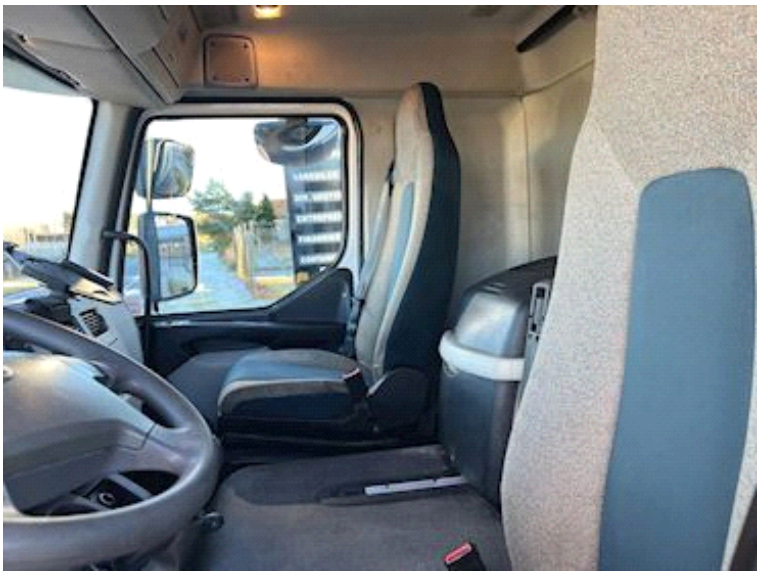


Volvo Truck Corporation
12000
15500
4480
8480