# Volvo FH540 8x4 - tandem løft, Hejs



Scanvo Trucks Danmark A/S
Hårup Skovvej 7, Hårup
8600 Silkeborg

Sælger
Salgsafdeling
salg@scanvo.dk
+45 8724 4370
+45 3046 2148 / +45 2498 2148

| Basis | |
|---|---|
| Type | Lastbil |
| Aksel | 8x4 |
| Stand | Meget god |

| Registrering | |
|---|---|
| Årgang | 2018 |
| Reg. dato | 15-08-2018 |
| Reg. nr. | CA94139 |
| Sidst synet | 03-02-2026 |
| Stelnummer | YV2RT60G9JA829715 |
| Ref. nr. | 8112 |

| Motor og transmission | |
|---|---|
| Hk | 540 |
| Km | 598000 |
| Gearkasse | I-shift aut |
| Eurotype | 6 |
| Tank antal | 1 |
| Brændstof tank liter | xxx |
| Kraftudtag motor | ✓ |
| Adblue tank liter | 48 |
| Uden koblingspedal | ✓ |

| Dæk | |
|---|---|
| % tilbage | 90 - 90 - 40 - 80 |
| Størrelse | 385/65R22,5 - 385/65R22,5- 315/80R22,5 - 315/80R22,5 |

| Bremser | |
|---|---|
| Skivebremse | ✓ |
| ABS | ✓ |
| Motorbremse | VEB + |

| Kabine | |
|---|---|
| Kabinetype | Sleeper cab |
| Antal sovepladser | 1 |
| Motor / kabine varmer | ✓ |
| Radio | ✓ |
| Køleskab | ✓ |
| Walkie | ✓ |
| Navigation | ✓ |
| Luftpistol til rengøring | ✓ |
| Automatisk klimaanlæg | ✓ |

| Førerhus detaljer udvendig | |
|---|---|
| Lygtebøjle | ✓ |
| Rotorblink | ✓ |
| Farve | RAL 1007 Yellow |
| Lyskasse | ✓ |
| Tågelygter | ✓ |
| Extra projektører | ✓ |
| Ekstra arbejdslys | ✓ |
| Blitz lys | ✓ |
| Lygtebom på bagvæg | ✓ |

| Tilkobling | |
|---|---|
| El-kobling | EBS + 7 polet lysstik |
| Luftkobling | Duromatic |
| Anhænger/kærre træk | ✓ |
| Fabrikat på træk | VBG 795 57 mm |
| V værdi/luft KN | 75 |
| Koblingshøjde mm | 850 |

| Vægt | |
|---|---|
| Totalvægt kg | 35000 |
| Egenvægt kg | 13600 |
| Bemærkning | GCW 65.000 kg |

| Chassis | |
|---|---|
| Akselafstand mm | 4900 |
| Akseltryk, for kg | 16000 |
| Akseltryk, bag kg | 19000 |
| Værktøjskasse | ✓ |
| Gearkassekøler | ✓ |
| Chassis skørter | ✓ |
| Koblingslængde mm | 8700 |
| Hydraulisk udtrækskofanger | ✓ |
| Olie 1. strengs ført bagud | ✓ |
| Arbejdslys under lad | ✓ |
| Løftbare aksler | 4. |

| Affjedring | |
|---|---|
| For, luft | ✓ |
| Bag, luft | ✓ |

| Hejs | |
|---|---|
| Wirehejs | ✓ |
| Fabrikat | HMF |
| Type | TF324 |
| Serie nummer | 9031069 |
| Friløb | ✓ |
| 3 vejs tip | ✓ |
| Luft til aut. bagsmæk | ✓ |
| Stopmål mm | 5900 |
| Max containerlængde mm | 6900 |
| Olie til pendeltip | ✓ |
| Optrækskapacitet | 24 |
| Årgang | 2018 |

## Beskrivelse

Volvo FH540 8x4 wirehejs - tandem løft og godkendt til 65 ton

HMF TF324 3 vejs wirehejs - stopmål 5900 mm - kan køre op til 6900 mm container længde + ca. 500 mm ved brug hydraulisk udskuds kofanger
overkant container rulle 1300 mm - 1 strengs olie ført bagud - 2 ledet olieudtag til pendel - luft til aut bagsmæk
VBG 57 mm luftbetjent kærre/hænger træk - koblingshøjde 850 mm - værktøjskasser - chassis skørter

*- AN OFFER YOU CAN'T REFUSE*

Bemærk 35.000kg totalvægt og 65 ton totalvægt ! - I-shift - nav reduktion - fuld luftaffjedret - 4. aksel løftbar - 4900mm akselafstand
VDS = Volvo Dynamic Steering -

Sovekabine førerhus - 1 køje - skabe på bagvæg - klimaanlæg - motor/kabinevarmer - navigation - køleskab - walkie - radio -

motorkappe - last indikator - luftpistol til rengøring - bliz - LED bak + arbejdslygter - lygte bom bag førerhus med læsse kamera - cyklist + bak kamera - lysskilt - ekstra fjernlygter + lysbar samt lufthorn på taget mv.

RAL 1007 Yellow førerhus lakering - grå chassis lakering - 1 ejers velholdt og serviceret lastbil hos Volvo fra [illegible] mv.

Kontakt Scanvo +45 87244370 - mail salg@scanvo.dk - Kik altid mere 300 enheder på vor hjemmeside www.scanvo.dk

SCANVO
TRUCKS DANMARK A/S






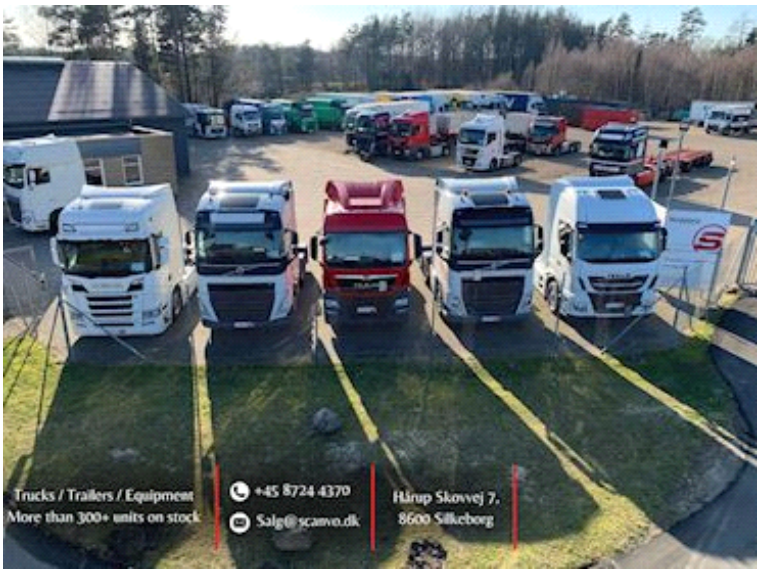









SCANVO
TRUCKS DANMARK A/S












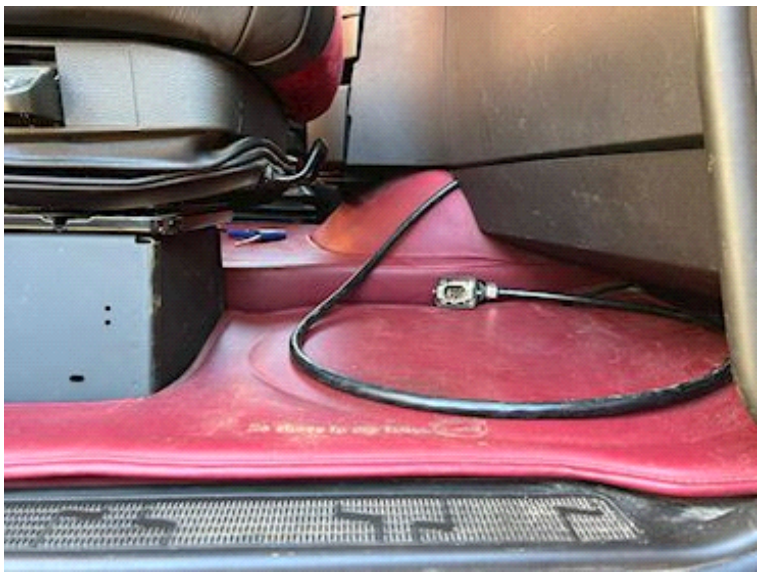



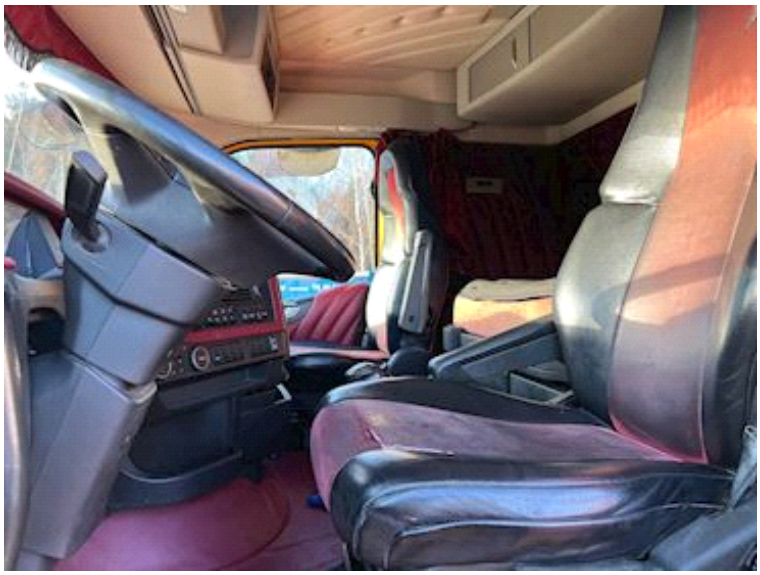

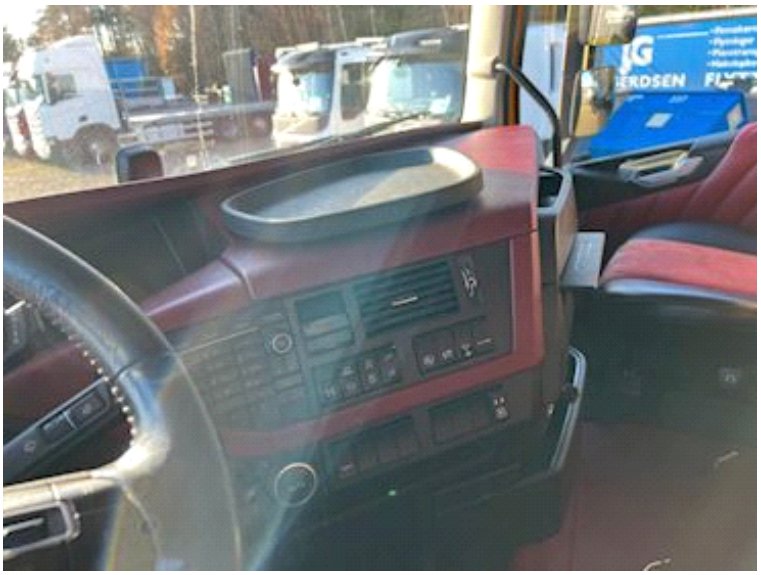



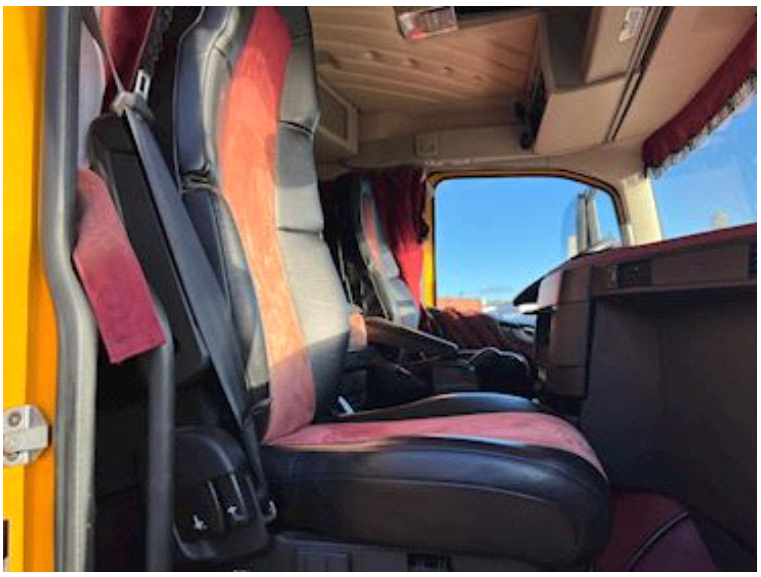

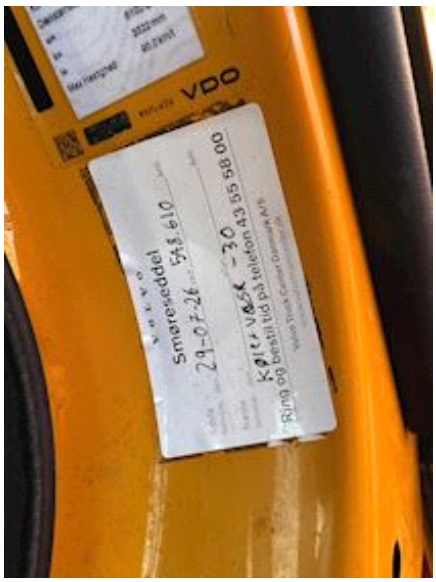
VDO
Smøreseddel
29-07-26
30
Ring og bestil tid på telefon 43 55 58 00




VOLVO








VOLVO




VOLVO


VOLVO


540


VOLVO FH
VOLVO


VOLVO