Danson 13,6 mtr 33 pallers - skydetag, Curtain-Sider



Scanvo Trucks Danmark A/S
Hårup Skovvej 7, Hårup
8600 Silkeborg

Sælger
Salgsafdeling
salg@scanvo.dk
+45 8724 4370
+45 3046 2148 / +45 2498 2148

Basis	
Type	Auflieger
Aksel	3
Stand	Gut

Federung	
Luft	✓

Bremsen	
Scheibenbremse	✓
ABS	✓

Bereifung	
% Resttiefe	40/70 - 20/20 - 30/70
Größe	385/65R22,5

Gesamtgewicht	
Nutzlast kg	33.980
zul. Gesamtgewicht kg	42.000
Leergewicht kg	8.020
King pin kg	18.000

Fahrgestell	
Achslast, hinten kg	24.000
Werkzeugkasten	✓
Spur Achse	✓
Schaft-Typ	SAF
Anhebbar Achsen	Aksel 2 løftbar
Selbststeuerung	✓

Zulassung	
Baujahr	2017
Zulassungsdatum	14-12-2017
Letzte Hauptuntersuchung	14-04-2026
Fahrzeugidentifizierungsnummer	SVSK1S000HS000688
Referenznummer	5650

Dimension	
Innenhöhe mm	ca. 2.610
Innenbreite mm	ca. 2.480
Innenlänge mm	ca. 13.600

Pritsche / Koffer	
Boden	Finér
Zurrösen im Boden	✓
Sockets	✓
Löcher für Steckdosen	✓
Auspeitschung ringe	✓
Hintertüren	✓



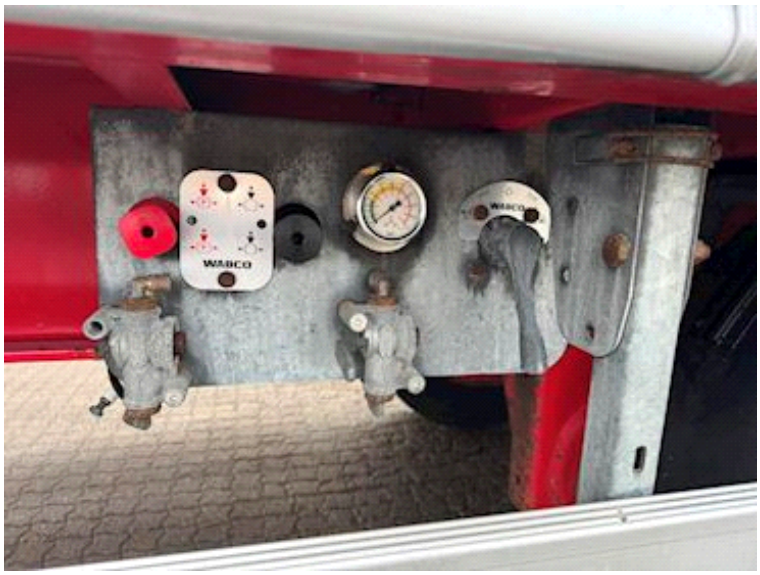
WABCO


POULSENTRAILERS

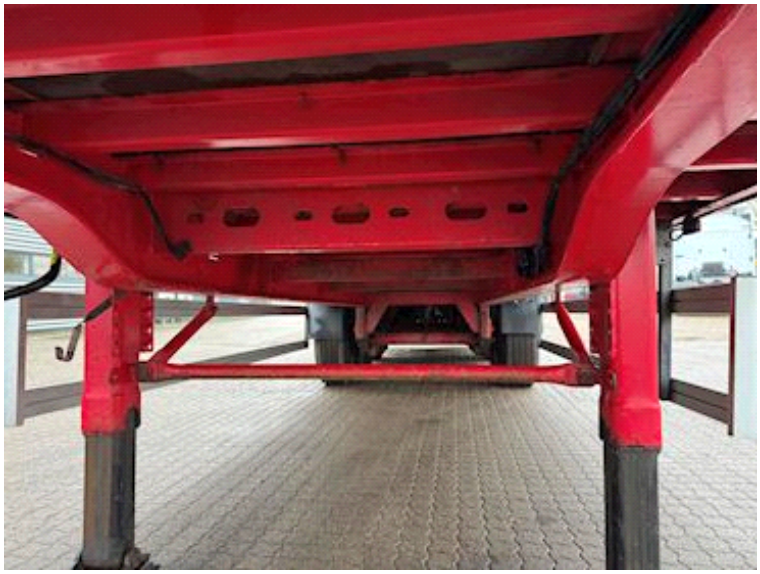




POULSENTRAILERS

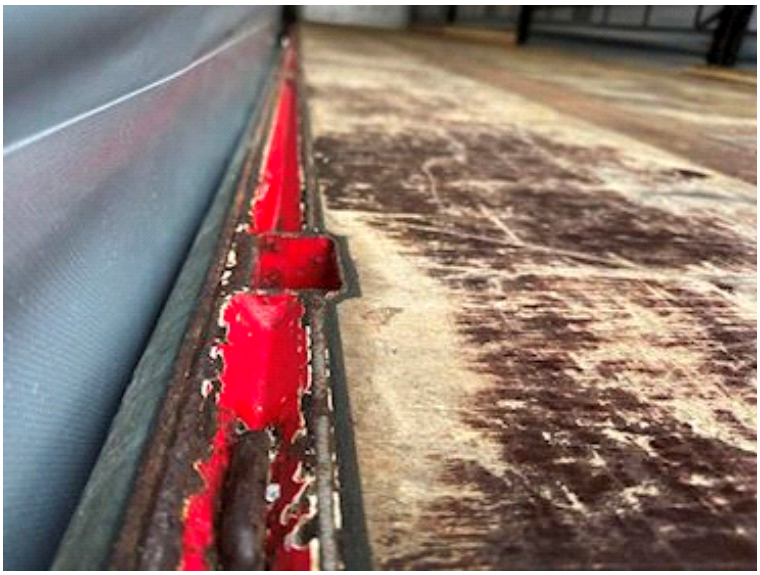


POULSENTRAILERS


POULSENTRAILERS


DANSON


POULSENTRAILERS



