Danson 13,6 mtr 33 pallers - skydetag, Gardin



Scanvo Trucks Danmark A/S
Hårup Skovvej 7, Hårup
8600 Silkeborg

Sælger
Salgsafdeling
salg@scanvo.dk
+45 8724 4370
+45 3046 2148 / +45 2498 2148

Basis	
Type	Trailer
Aksel	3
Stand	God

Affjedring	
Luft	✔

Bremser	
Skivebremse	✔
ABS	✔

Dæk	
% tilbage	40/70 - 20/20 - 30/70
Størrelse	385/65R22,5

Vægt	
Lasteevne kg	33.980
Totalvægt kg	42.000
Egenvægt kg	8.020
Hovedbolt tryk kg	18.000

Chassis	
Akseltryk, bag kg	24.000
Værktøjskasse	✔
Selvsporende aksel	✔
Akseltype	SAF
Løftbare aksler	1 x aksel 2.
Selvstyrende	✔

Registrering	
Årgang	2017
Reg. dato	14-12-2017
Sidst synet	14-04-2026
Stelnummer	SVSK1S000HS000688
Ref. nr.	5650

Dimensioner	
Ind. højde mm	ca. 2.610
Ind. bredde mm	ca. 2.480
Ind. længde mm	ca. 13.600

Lad/kasse	
Bund	Finér
Antal Kæpstokke	24
Surrings ringe i bund	✔
Kæpstokke	✔
Huller til kæpstokke	✔
Nedfældbare surringsringe	✔
Bagdøre	✔

Beskrivelse

DANSON 3-aks gardintrailer med skydetag

Nye gardinsider i sølv (RAL9006) - SAF aksler med skivebremser - Selvsporende/drejbar 3. aksel - Løftbar 2. aksel - 18.000kg kingpin - Kæpstokkehuller langs begge kantskinner inkl. Kæpstokkemagasin på hver side af chassiset (12+12 stk. stokke) - Finér bund - Udtræksbar stige i bag - Skydetag - Rustfri værktøjskasse - Blitz i bag - 2 x arbejdslys bag + 2 x arbejdslys ved støtteben

Kontakt Scanvo +45 87244370 - mail: salg@scanvo.dk

Kik andre gode tilbud på vor hjemmeside www.scanvo.dk



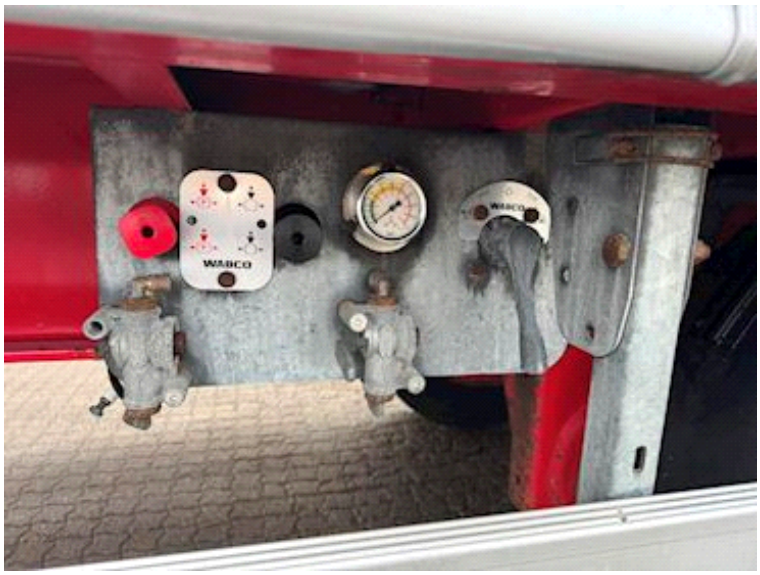
WABCO


POULSENTRAILERS

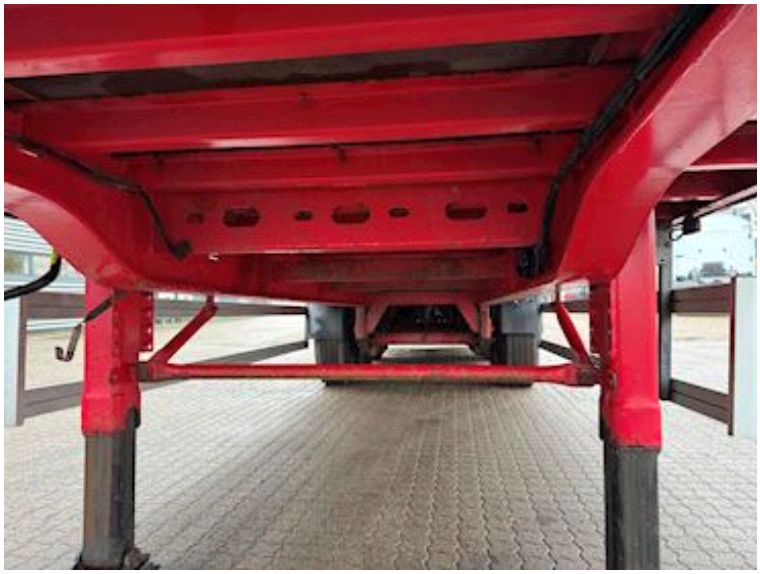




POULSENTRAILERS

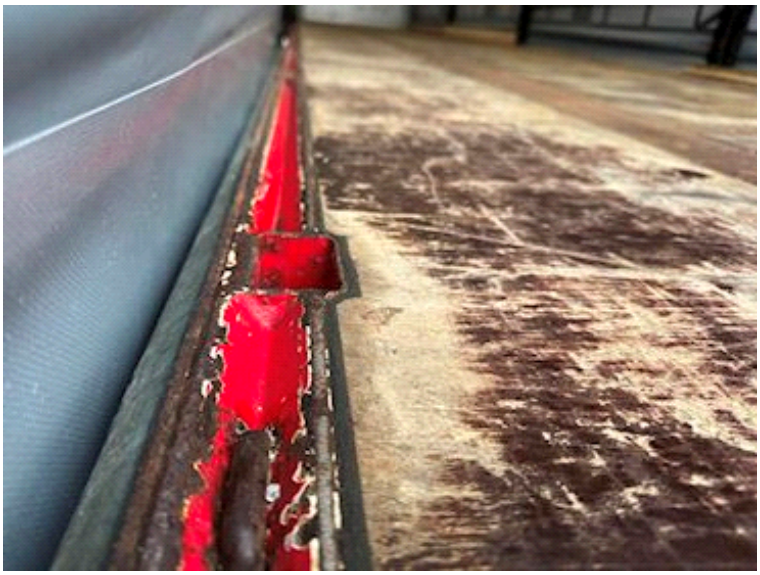


POULSENTRAILERS


POULSENTRAILERS


DANSON


POULSENTRAILERS



