Scancon SAL5312 5300 mm alu lad + aut. bagsmæk, pritsche



Scanvo Trucks Danmark A/S
Hårup Skovvej 7, Hårup
8600 Silkeborg

Sælger
Salgsafdeling
salg@scanvo.dk
+45 8724 4370
+45 3046 2148 / +45 2498 2148

Basis	
Type	Container
Aksel	
Stand	Fabrikneu

Zulassung	
Baujahr	Fabriksny
Fahrzeugidentifizierungsnummer	SAL5312-4551
Referenznummer	4551
Ganz neu	✓

Dimension	
Außenlänge mm	ca. 5600
Innenhöhe mm	990
Innenbreite mm	2450
Innenlänge mm	5300
Kubikmeter	ca. 12

Abroller	
Hakenlift	✓
Seilzug	✓

Türen	
Seitenöffnung, rechts	✓
Seitenöffnung, links	✓
Top hing Heckklappe	✓
Automatische Heckklappe	✓

Pritsche / Koffer	
Boden	Hardox 450 (4 mm)
Bordwand	✓
Bordwandhöhe mm	990
Kinnegrip	✓
Paneldicke (cm)	4mm (Alu-sider)
Fabrikat	Scancon
Auspeitschung ringe	✓

Beskrivelse

Gerade angekommen! - Zur sofortigen Lieferung

Fabrikneue Scancon SAL5813 Container-Aluminiumseiten + automatische Heckstoßstange
5800 mm offener Container für Haken- und Seilzug – 3 geteilte Aluminiumseiten mit 4 mm Materialstärke + K5-Kinegrippfosten – Aut. Gesäßtasche

Innenmaße: L 5800 x B 2450 x H 990 mm - Ein 20-Fuß-Transportcontainer kann darin platziert werden - Die Bodenplatte besteht aus 4 mm Hardox 450-Stahlblech - Stahl gestrahlt und fertig lackiert in RAL 7021 - Frontplatte 1600 mm - Verzurrösen im Bettgestell + an der Frontplatte.

Bei Interesse kontaktieren Sie uns unter +45 87244370 / salg@scanvo.dk oder sehen Sie sich unsere Auswahl an neuen und gebrauchten Containern unter www.scanconcontainers.dk / www.scanvo.dk an

SCANVO
TRUCKS DANMARK A/S


















MEGA TRANS ApS


MEGA TRANS ApS

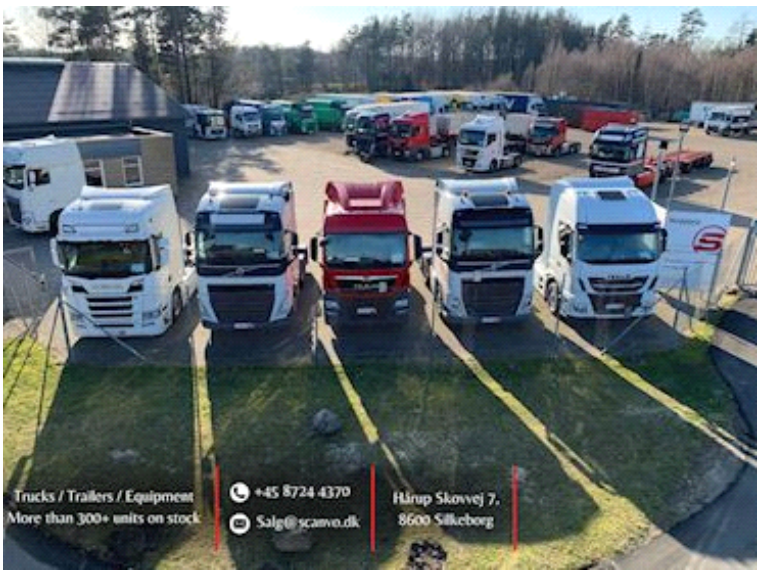
Trucks / Trailers / Equipment
More than 300+ units on stock
+45 8724 4370
Salg@scanvo.dk
Hårup Skovvej 7.
8600 Silkeborg








TRANS ApS


SCANCON

