Mercedes-Benz Arocs 3253 LK 8X4, Abroller/Kran



Scanvo Trucks Danmark A/S
Hårup Skovvej 7, Hårup
8600 Silkeborg

Sælger
Salgsafdeling
salg@scanvo.dk
+45 8724 4370
+45 3046 2148 / +45 2498 2148

Basis	
Type	LKW
Aksel	8x4*4
Stand	Neufähig

Zulassung	
Baujahr	2024
Zulassungsdatum	24-08-2024
Letzte Hauptuntersuchung	03-08-2026
Fahrzeugidentifizierungsnummer	W1T96424110720780
Referenznummer	8091

Motor und Transmission	
Motor	OM471LA.6GE-09
PS	530
Km	111400
Getriebe	Aut power shift
Eurotyp	6
Anzahl Tanks	1
Hinterachse, Nabenreduktion	✓
PTO motor	✓
Ohne Kupplungspedal	✓

Fahrerhaus	
Fahrerhaustyp	M-cab
Heckkamera	✓
Motor und Standheizung	✓
Radio	✓
Kühlschrank	✓
Walkie	✓
Navigationssystem	✓
Multifunktionslenkrad	✓
Automatische Klimaanlage	✓
elektrische Spiegel	✓

Federung	
Vorne, Parabel	✓
Hinten, Luft	✓

Cabine detail outside	
Warnungslicht	✓
Farbe	White
Nebelscheinwerfer	✓
zusätzliche Arbeit	✓
Blitz Licht	✓
Digitale Spiegel	✓

Fahrgestell	
Radstand mm	3900
Achslast, vorne kg	9000
Achslast, hinten kg	24000
Werkzeugkasten	✓
Zentralschmierung	✓
Länge fahrzeugs mm	9270
Hydraulic 2.	✓
Arbeitslicht	✓
Hydraulisch gelenkten Hinterachse	✓
Anhebbar Achsen	4.

Bereifung	
% Resttiefe	100 - 50 - 50 - 90
Größe	385/65R22,5 - 315/80R22,5 - 315/80R22,5 - 385/65R22,5
Alpesymbol 3PMSF - M+S	yes

Bremsen	
Scheibenbremse	✓
ABS	✓

Anschlüsse	
Stromanschluss	EBS + 15 polet lysstik
Luftanschluss	Duromatic
Anhaengerkupplung	✓
Hersteller	Rockinger 57 mm
V "KN air"	75
Kupplungshöhe mm	800

Abroller	
Hakenlift	✓

Gesamtgewicht	
Nutzlast kg	12500
zul. Gesamtgewicht kg	33000
Leergewicht kg	20500

Kran	
Tonnenmeter	24,3
Fernbedienung	✓
Frontmontiert	✓
Anzahl der Verschiebungen	5
Fabrikat	HMF
Baujahr	2023
Range mtr	14,7
Doppel ruhrleitung	✓
Type	2820K5 RCS
Fahrzeugidentifizierungsnummer	1441211
Öl kyhler	✓
Arbeitsscheinwerfer	✓

Hakenlift	
Fabrikat	Joab
Type	L20A - 5600 AG
Wickelkapazität	20
Serien nummer	2032121
verschiebar krug	✓
Max container mass mm	6300 + 500
Lufteinlass für die automatische Heckklappe	✓
Artikuliert get Abrollkipper	✓
Letzte Inspektion	8/2025

Ausfahrlänge / Reichweite	
Max. Reichweite (hydraulisch)	14,1




SCANVO
- AN OFFER YOU CAN´T REFUSE

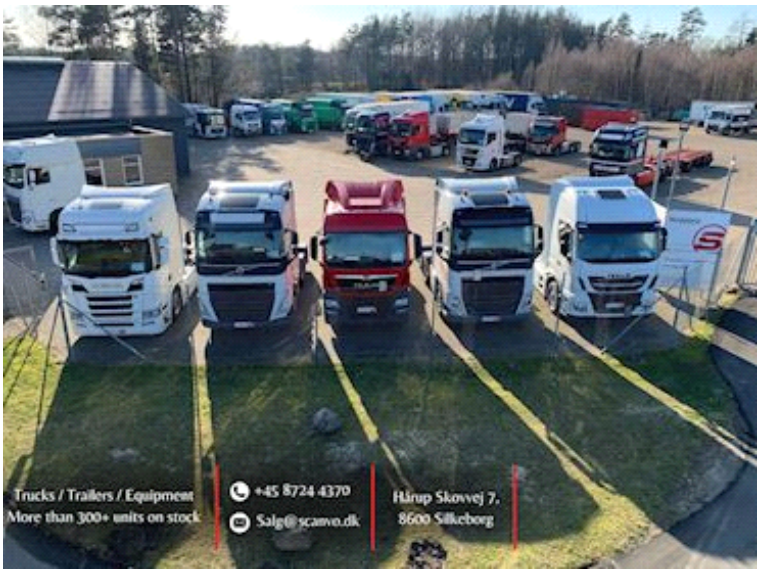
Trucks / Trailers / Equipment
More than 300+ units on stock
+45 8724 4370
Salg@scanvo.dk
Hårup Skovvej 7.
8600 Silkeborg


SCANVO








Knap
Niveauregulering
Tidsstyring
Indstillinger
KRAFTUDTAG 1


Nye og brugte containere
Mere end 100 enheder!
SCANCON®


VAREBILER
DIV. UDSTYR
ENTREPRENØR
FINANSIERING
CONTAINERE


8:37
Bremsetryk
Navigation
Ingen destinationsstyring
aktiv
22397.6
111398








JOAB


JOAB






2820


HMF




3253
SCANVO


K8
K7
K6
K5
K4
K3
K2
HMF
2820K-RCS







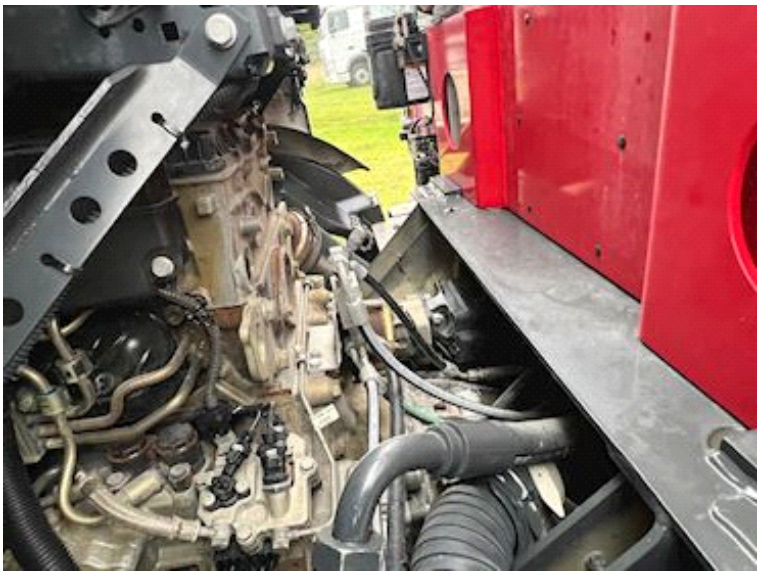


JOAB
Type/ No: Hooklift
L20A-5600 AG
Serial No: 2032121
Model: Classic
Year: 2023
CE

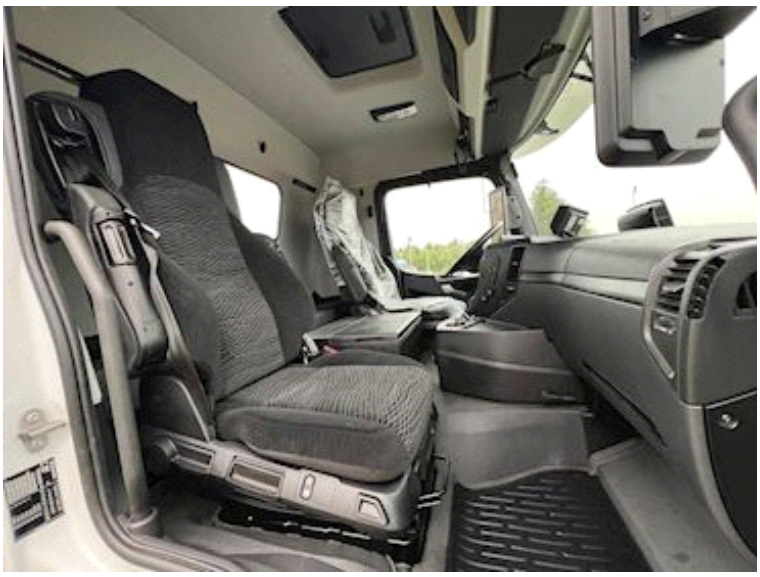



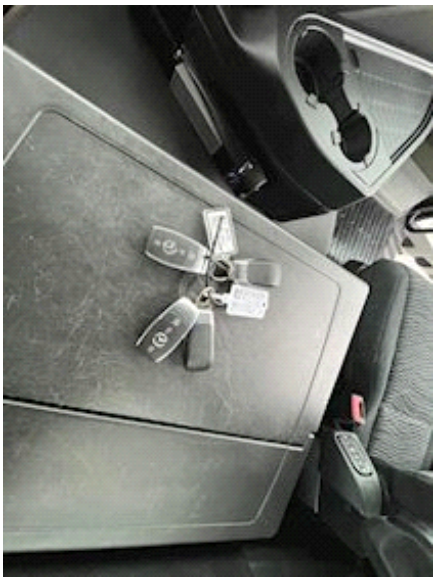


Daimler Truck AG
e1*2018/858*00056
WTT96424110720780
1.- 35500 kg
2.- 68000 kg
3.- 9000 kg
4.- 9500 kg
T. 9500 kg
7500 kg
19000 kg




HMF
HMF GROUP A/S
KRANEFTERSYN
ER FORETAGET
2025