Scania P320 B 6x2*4 NB, Müllfahrzeug



Scanvo Trucks Danmark A/S
Hårup Skovvej 7, Hårup
8600 Silkeborg

Sælger
Salgsafdeling
salg@scanvo.dk
+45 8724 4370
+45 3046 2148 / +45 2498 2148

Basis	
Type	LKW
Aksel	6x2*4
Stand	Sehr Gut

Zulassung	
Baujahr	2018
Zulassungsdatum	03-10-2018
Polizeiliches Kennzeichen	CB79734
Letzte Hauptuntersuchung	30-09-2025
Fahrzeugidentifizierungsnummer	YS2P6X20005508911
Referenznummer	8068

Fahrerhaus	
Fahrerhaustyp	CP17 M-cab
Heckkamera	✓
Radio	✓
Multifunktionslenkrad	✓
Thermo windows	✓
Luftfederung Fahrerhaus	✓
Automatische Klimaanlage	✓
Automatische Katastrophenbremse (FCW)	✓

Fahrgestell	
Radstand mm	3950
Achslast, vorne kg	8000
Achslast, hinten kg	19000
Werkzeugkasten	✓
Arbeitslicht	✓
Hydraulisch gelenkten Hinterachse	✓

Motor und Transmission	
Motor	DC09 126/320 hp
PS	320
Km	241200
Getriebe	GA766 Allison+5 aut shift
Eurotyp	6
Anzahl Tanks	1
Tank Liter	300
Hinterachse, Einzelaustausch	✓
PTO motor	✓
PTO Getriebe	✓
Adblue tank liter	47
Ohne Kupplungspedal	✓

Cabine detail outside	
Warnungslicht	✓
Farbe	Blå metalic
Lichtkästen	✓
Nebelscheinwerfer	✓
zusätzliche Scheinwerfer	✓
Blitz Licht	✓
LED Licht	✓

Bereifung	
% Resttiefe	90/90 - 20/30 - 25/50
Größe	385/55R22,5 - 315/70R22,5 - 385/55R22,5

Bremsen	
Scheibenbremse	✓
ABS	✓

Federung	
Vorne, Luft	✓
Hinten, Luft	✓

Gesamtgewicht	
zul. Gesamtgewicht kg	26000
Leergewicht kg	17200

Verdichter	
M3	ca 20
Siedlungsabfälle	✓
Industrie-Entsorgung	✓
Fabrikat	Rosroca - Dennis Eagle
Type	x
Serie nummer	x
Baujahr	2018
LIft	✓
Weighing system	✓
2 Raum	✓

Beskrivelse

Scania P320 6x2*4 NB

RosRoca / Dennis Eagle Recyclinganlage – x m³ + x m³ Volumen – 2 Kammern für tägliches Recycling im Heck (Terberg Modell TCH-OTL-LC) – Hebevorrichtung für Minicontainer – integrierte Wägezellen im Aufbau (exkl. MwSt.) IT-System/Wiegecomputer in der Fahrerkabine

Euro 6 – Vollluftfederung – Allison-Automatikgetriebe – hydraulisch schwenk- und höhenverstellbare Drehgestellachse – 3950 mm Achsabstand

CP17 L Fahrerhaus mit niedrigem Einstieg – Klimaanlage – luftgefedertes Fahrerhaus – Radio – LED-Scheinwerfer – Warnblinker – Leuchtreklame und zusätzliches Fernlicht auf dem Dach und im Kühlergrill

Regelmäßig gewartet, letzte Wartung bei 241.067 km: Ölwechsel für Motor, Kühlmittel, Filter und Getriebeöl – befindet sich in gutem und verkehrssicherem Zustand.

AN OFFER YOU CAN'T REFUSE




VIKING
TERBERG
313025

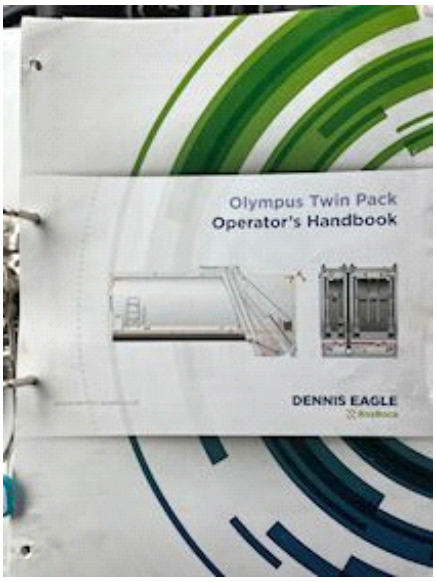
Olympus Twin Pack
Operator's Handbook
DENNIS EAGLE



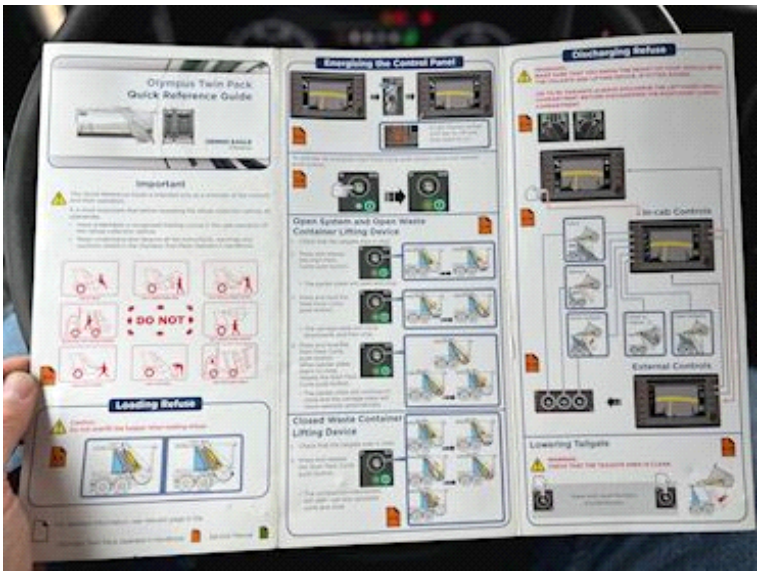
Olympus Twin Pack
Quick Reference Guide
Important
DO NOT
Loading Refuse
Energising the Control Panel
Open System and Open Waste Container Lifting Device
Closed Waste Container Lifting Device
Discharging Refuse
In-cab Controls
External Controls
Lowering Tailgate



SCANVO
TRUCKS DANMARK A/S





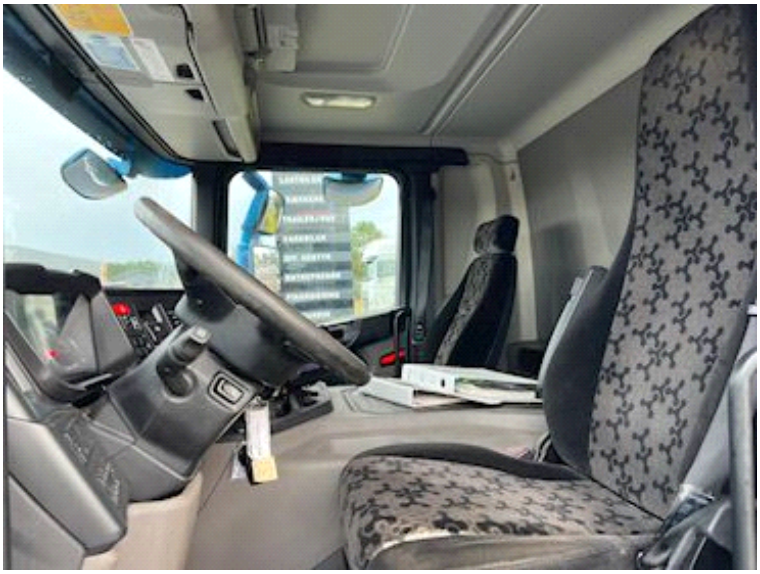





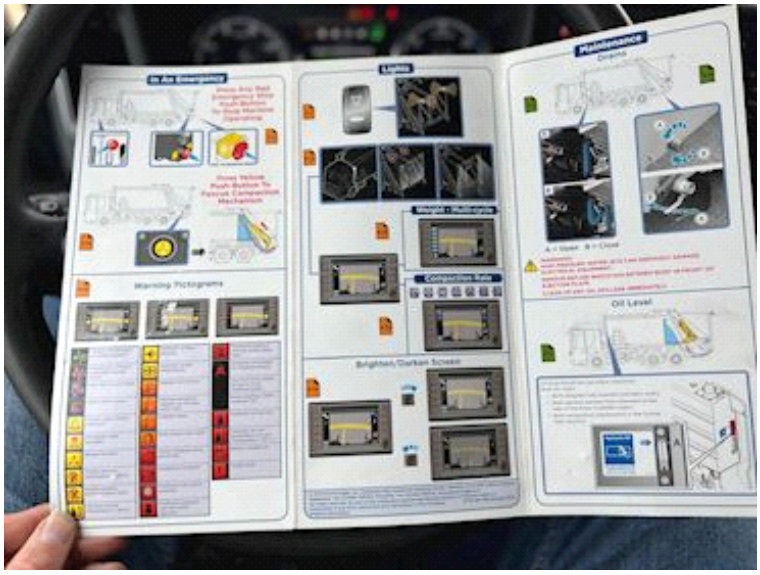




DIAGNOSTIC SYSTEM
TERBERG





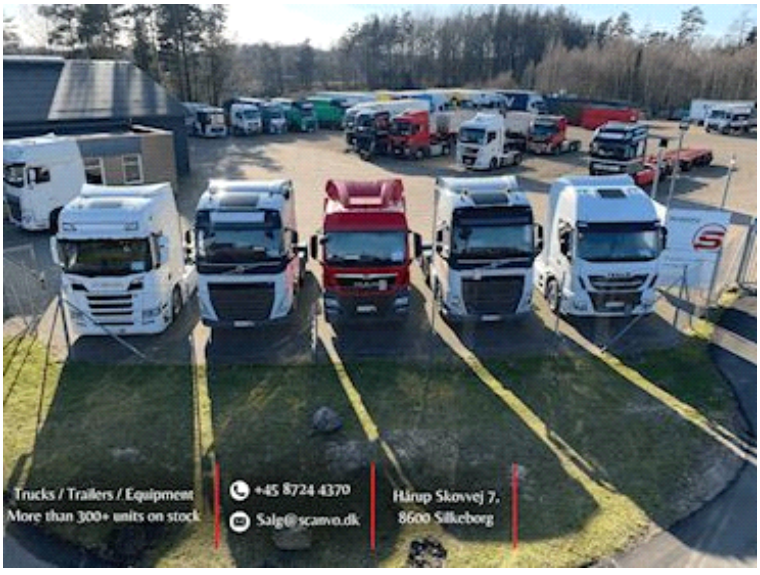
Trucks / Trailers / Equipment
More than 300+ units on stock
+45 8724 4370
Salg@scanvo.dk
Hårup Skovvej 7.
8600 Silkeborg

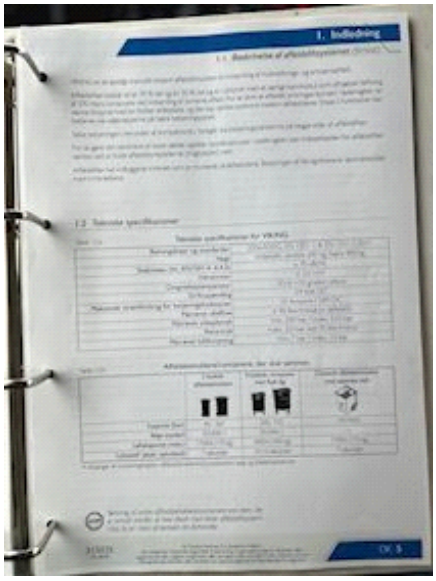
1. Indledning

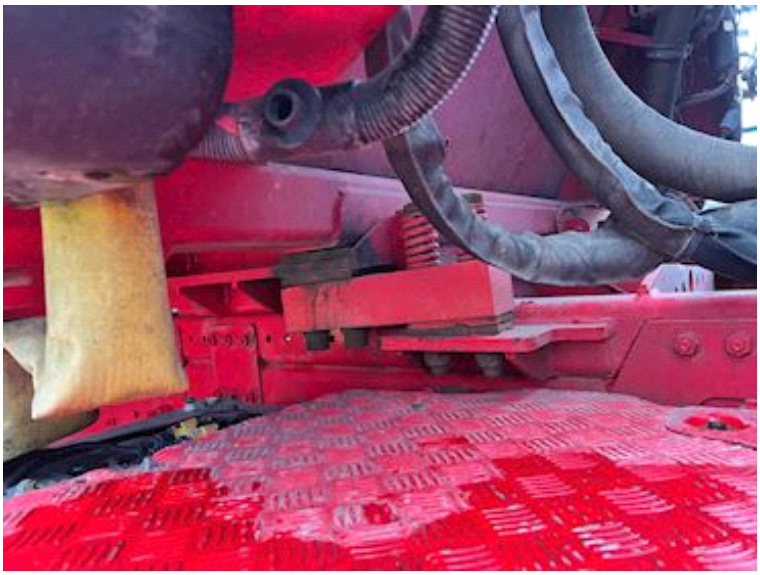




SCANIA
e4*2007/46*1130
VIN
YS2P6X20005508911
(DK)
26000
X
8000
11500
7500
X
X
X
27000
X
8000
11500
7500
X
X
X
T
T
CP17L
5508911
E4-29R-030114
1386554
5508911
1346692
X
P 320 B6x2*4LB
THE NETHERLANDS
1,0 %

