# Iveco Euro Cargo 120 E22, Autotransport



Scanvo Trucks Danmark A/S
Hårup Skovvej 7, Hårup
8600 Silkeborg

Sælger
Salgsafdeling
salg@scanvo.dk
+45 8724 4370
+45 3046 2148 / +45 2498 2148

| Basis | |
|---|---|
| Type | Lastbil |
| Aksel | 4x2 |
| Stand | Meget god |

| Registrering | |
|---|---|
| Årgang | 2011 |
| Reg. dato | 18-08-2011 |
| Reg. nr. | CF97128 |
| Sidst synet | 15-10-2025 |
| Stelnummer | ZCFA1EG1402584040 |
| Ref. nr. | 7831 |

| Motor og transmission | |
|---|---|
| Hk | 220 |
| Km | 174500 |
| Gearkasse | manuel |
| Eurotype | 5 |
| Tank antal | 1 |
| Brændstof tank liter | 250 |
| Adblue tank liter | 40 |

| Autotransport | |
|---|---|
| Ladlængde | 6200 |

| Kabine | |
|---|---|
| Kabinetype | Sove kabine |
| Antal sovepladser | 1 |
| Radio | ✓ |
| Kabinevarmer | ✓ |
| Inverter 24V-220V | ✓ |

| Førerhus detaljer udvendig | |
|---|---|
| Rotorblink | ✓ |
| Farve | Blå metalic |
| Ekstra arbejdslys | ✓ |
| Blitz lys | ✓ |

| Chassis | |
|---|---|
| Akselafstand mm | 5670 |
| Akseltryk, for kg | 4475 |
| Akseltryk, bag kg | 8475 |
| Værktøjskasse | ✓ |
| Arbejdslys under lad | ✓ |

| Lad/kasse | |
|---|---|
| Sidefjelde | ✓ |
| Højde på sidefjelde mm | 300 |
| Kassetype | knæklad |

| Dæk | |
|---|---|
| % tilbage | 80 - 90 |
| Størrelse | 265/70R19,5 |

| Bremser | |
|---|---|
| Skivebremse | ✓ |
| ABS | ✓ |

| Tilkobling | |
|---|---|
| Kugletræk (kg) | 3500 |
| Koblingshøjde mm | 450 |
| Kugletræk | ✓ |

| Affjedring | |
|---|---|
| For, parabel | ✓ |
| Bag, luft | ✓ |

| Dimensioner | |
|---|---|
| Længde mm | 6200 + 1500 hvor der er værktøjskasser |
| Ladbund højde mm | 1050 |

| Vægt | |
|---|---|
| Lasteevne kg | 4650 |
| Totalvægt kg | 11975 |
| Egenvægt kg | 7325 |

## Beskrivelse

Iveco Eurocargo 120 E220 euro 5

Flot opbygget 7700 mm totallængde incl. værktøjskasser i forenden
6200 mm er åben derefter er der 4000 mm på plan stykke + 2200 mm knæk - læsserampe Højde 2250 mm
Værktøjskasser i begge sider forrest i laddet - 3 delte låger med forskellig indretning mål: L 1500 mm x H 1200 mm x D 680 mm
Diverse værktøjskasser under lad + 200 ltr. rustfri vandtank og 250 ltr. dieseltank
Kugle træk til 3500 kg

Sovekabine - 1 køje - kabinevarmer - bliz-lygter - rotorblink

Fremtræder i pæn stand og næsten nye dæk leveres med et syn fra 15/10-2025

Kontakt Scanvo Trucks +45 87244370 for mere info eller send en mail salg@scanvo.dk

Kík flere special tilbud på vor hjemmeside www.scanvo.dk











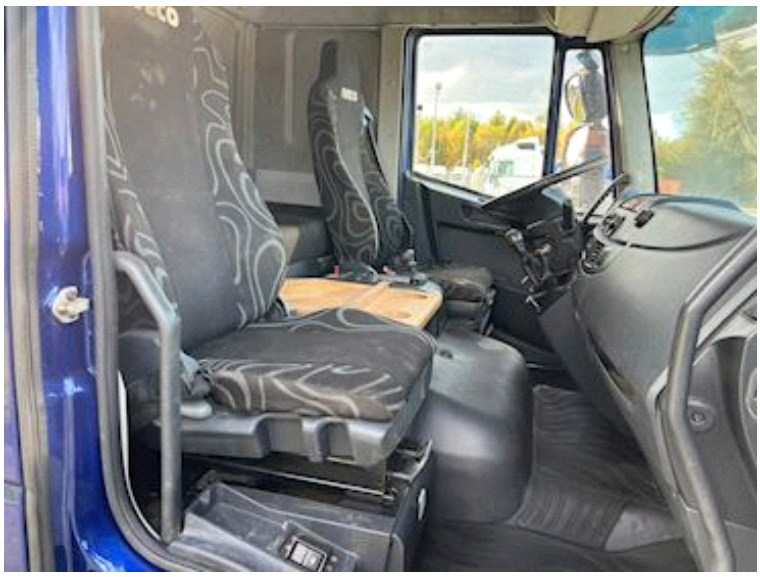

SCANVO
TRUCKS DANMARK A/S



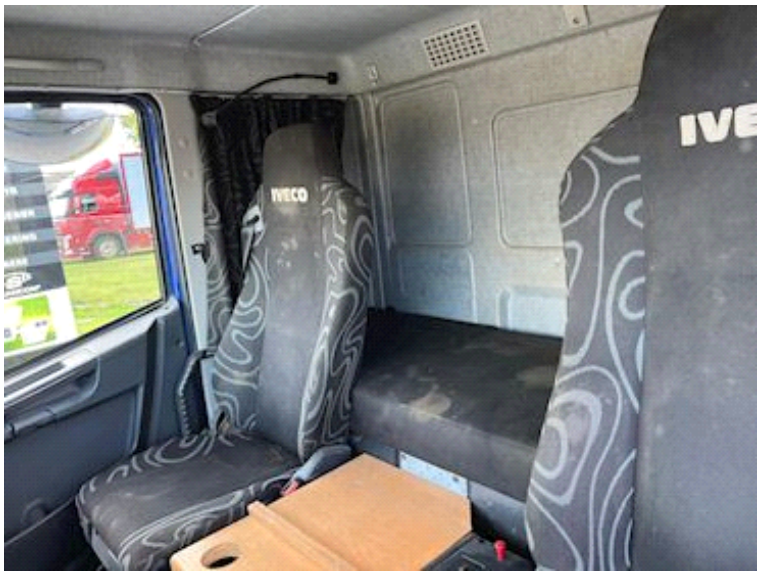


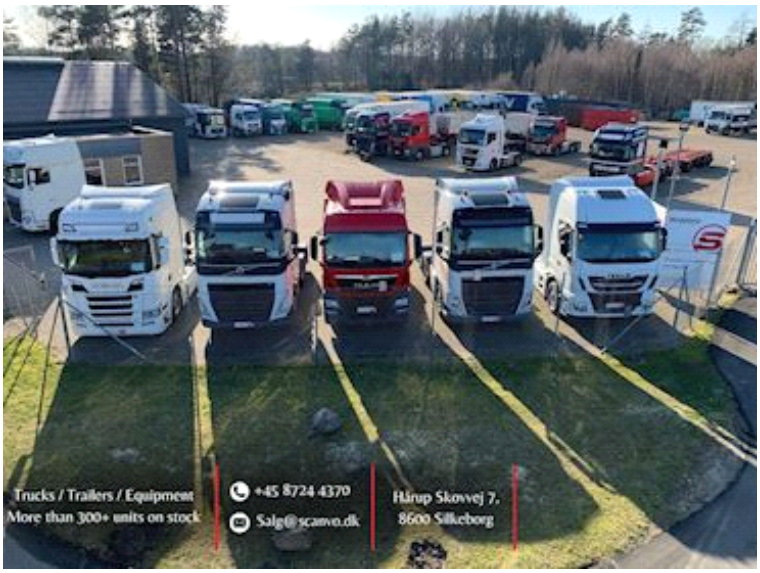




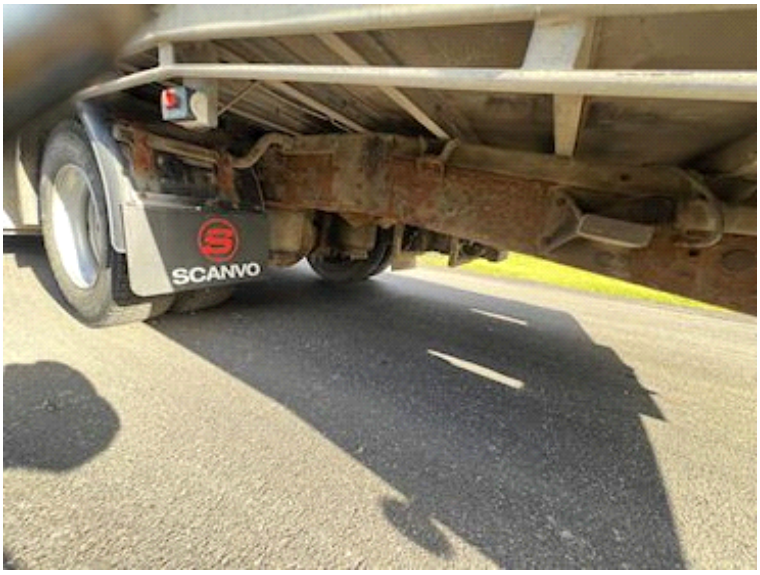




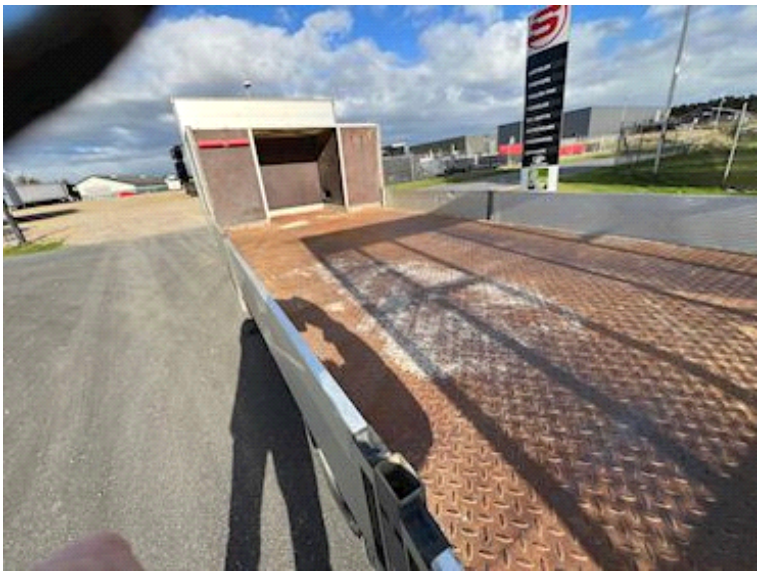



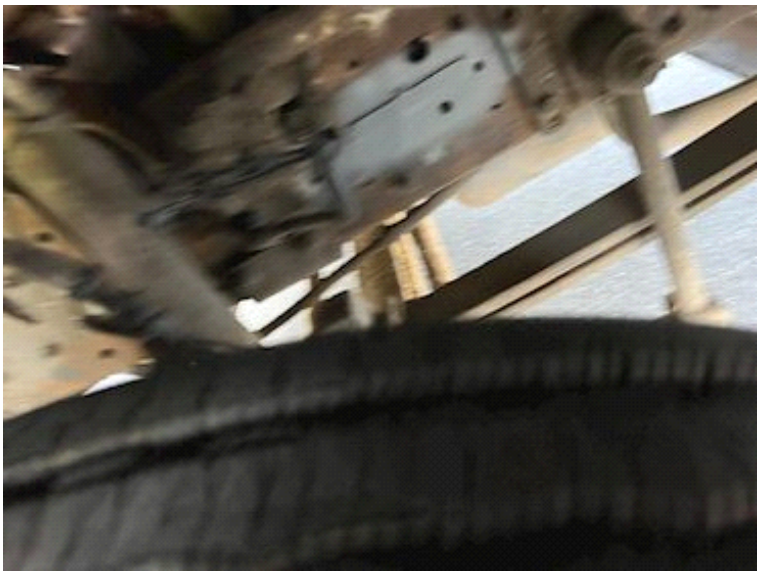










IVECO SPA
12000
15500
Kg
4480
8480
IVECO


Nye og brugte containere
Mere end 100 enheder!
SCANCON®