Ekeri TTS3LL 3 aks køletrailer foldedøre - lift, Køle



Scanvo Trucks Danmark A/S
Hårup Skovvej 7, Hårup
8600 Silkeborg

Sælger
Salgsafdeling
salg@scanvo.dk
+45 8724 4370
+45 3046 2148 / +45 2498 2148

Basis	
Type	Trailer
Aksel	3
Stand	God

Affjedring	
Luft	✓

Bremser	
Tromlebremse	✓
ABS	✓

Chassis	
Akselafstand mm	1320
Akseltryk, bag kg	8 + 8 + 8 ton
Akselafstand kongebolt til 1. aksel mm	7700
Arbejdslys under lad	✓
Akseltype	BPW

Dæk	
% tilbage	60/75 - 30/75 - 30/30
Størrelse	385/65R22,5

Døre	
Bagdøre	✓

Registrering	
Årgang	2007
Reg. dato	14-06-2007
Reg. nr.	DC5168
Sidst synet	26-06-2023
Stelnummer	YF9TTS3LL55015628
Ref. nr.	7174

Vægt	
Lasteevne kg	30400
Totalvægt kg	40000
Egenvægt kg	9600
Hovedbolt tryk kg	16000

Dimensioner	
Ind. højde mm	2600
Ind. bredde mm	2440
Ind. længde mm	13400
Indlæsningshøjde side mm	2600
Indlæsningshøjde bag mm	2600
Indvendig lys	✓

Køl	
Kølemaskine mærke	Carrier
Timer, diesel	x
Timer,el	x
Kølemaskine årgang	2007
Elstik	✓
Model	Vector 1850
Kølekasse Mærke	Ekeri
Temperatur data logger	✓

Lad/kasse	
Bund	alu dørk
Kassetype	Ekeri

Lift	
Lift kg	2000
Fabrikat	Zepro
Højde på Liftplade mm	2000
Årgang	2019
Model	Z2000 - 155 MA
Serie nr.	360354

Beskrivelse

EKERI FOLDEDØRS TRAILER MODEL TTS3LL

BPW aksler med tromlebremser - 7700 mm fra kongebolt il 1 aksel - 1310 mm akselafstand - Normale sidehængte bagdøre med lift - Arbejdslys under lad.
Indvendige ladmål : ca. 13400 x H 2600 x B 2440 mm - Indlæsningshøjde bag + siden 2600 mm - alu dørk bund - surring i kantskinne

Carrier Vector 1850 kølemaskine årg. 2007 - model 1850 diesel/el driftstimer kan se på foto - data logger - kølemaskine virker og afprøvet
2000 kg Zepro Z2000 - 155 MA lift år 2019 med 2000 mm liftplade - fjernbetjening - nye støtteben monteret i 2020

Traileren og kassen fremstår i regulær stand efter årgang med rød chassis - leveres med et syn fra 6/2023

Mulighed for pris reduktion hvis liften ikke ønskes - hør om ny pris

Kontrakt Scanvo +45 87244370 - mail salg@scanvo.dk

Kik flere tilbud på vor hjemmeside www.scanvo.dk

SCANVO
TRUCKS DANMARK A/S

















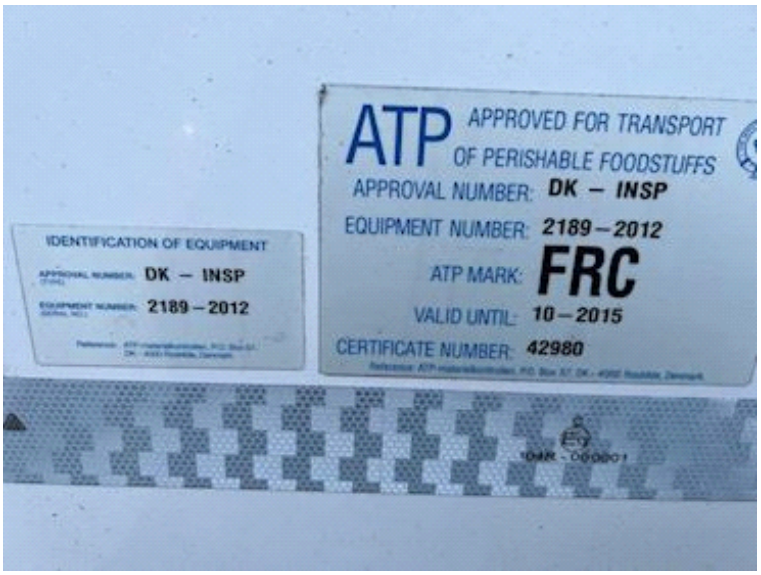
ATP
APPROVED FOR TRANSPORT
OF PERISHABLE FOODSTUFFS
APPROVAL NUMBER: DK – INSP
EQUIPMENT NUMBER: 2189–2012
ATP MARK: FRC
VALID UNTIL: 10–2015
CERTIFICATE NUMBER: 42980
IDENTIFICATION OF EQUIPMENT
DK – INSP
2189–2012

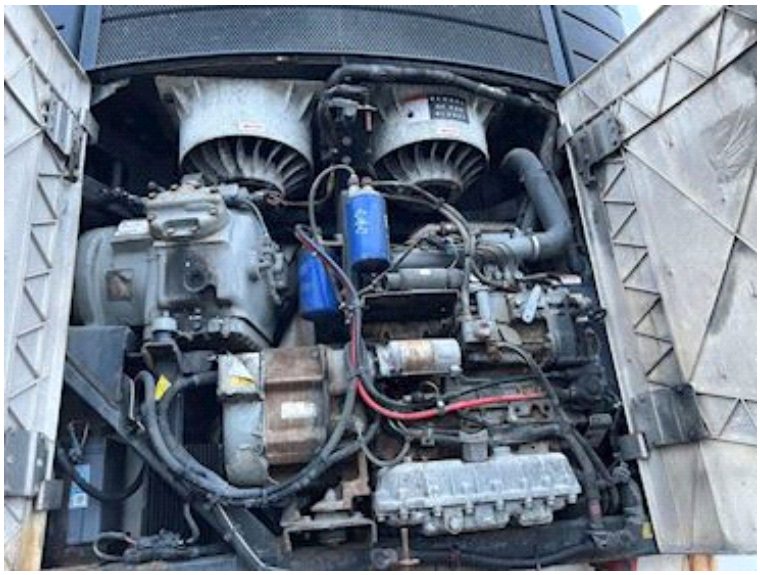




CARRIER TRANSICOLD
A. C. GENERATOR
Carrier
TRANSICOLD




ZEPRO
ZEPRO, Z-Lyften Produktion AB
Z 2000-155 MA
2000
360354
2019
ZEPRO, Z-Lyften Produktion AB
KATRINEHOLM +46 150-48 86 50
BISPGÅRDEN +46 696-172 00
SWEDEN








LANGUAGE
STANDBY
ENGINE
OFF


HEAT
COOL
DEFROST
ALARM
START STOP
+13.0
+11.5 °C
SETPOINT
BOX TEMPERATURE
ALARM LIST


HEAT
COOL
DEFROST
ALARM
+13.0
+11.5 °C
SETPOINT
BOX TEMPERATURE
ALARM LIST


HEAT
COOL
DEFROST
ALARM
START STOP
+13.0
+11.5 °C
SETPOINT
BOX TEMPERATURE
ALARM LIST