Palfinger PK 19001 SLD S205-EK-B, Kran



Scanvo Trucks Danmark A/S
Hårup Skovvej 7, Hårup
8600 Silkeborg

Sælger
Salgsafdeling
salg@scanvo.dk
+45 8724 4370
+45 3046 2148 / +45 2498 2148

Registrering	
Årgang	2017
Stelnummer	100404555
Ref. nr.	8025

Basis	
Type	Kran
Aksel	
Stand	God

Styring	
Radiostyring (fjernstyring)	✔

Udskud / Rækkevidde	
Udskud (hydraulisk)	5
Max rækkevidde (hydraulisk)	14,7

Kran	
Tonsmeter	17
Fjernbetjening	✔
Bagmonteret	✔
Antal udskud	5
Fabrikat	Palfinger
Årgang	2017
Rækkevidde mtr	14,7
Dobbel rørføring	✔
Stelnummer	100404555
Olie køler	✔
Sidste eftersyn	4/2026

Beskrivelse

Palfinger 19.001 SLD kran har været brugt som aftagelig bagmonteret kran

5 stk hydrauiske udskud med en rækkevidde 14,7 mtr = løfter iht. løfte diagram 950 kg

Kran har været XXX timer

egen vægt kran ca. 1700 kg iht. til Palfingers produkt brochure - lys på kran arm

Ibrug tagen første gang i år 2018

Der medfører lader og kran rapport 4/2026 - fremstår i pæn stand - orange lakering

Kontakt Scanvo Trucks tlf +45 87244370 - eller send os en mail salg@scanvo.dk

Kik mere på vor hjemmeside www.scanvo.dk hvor du kan se lastbiler med kran og kran tilbehør grabbe - pallegaffel m.v.

SCANVO
TRUCKS DANMARK A/S





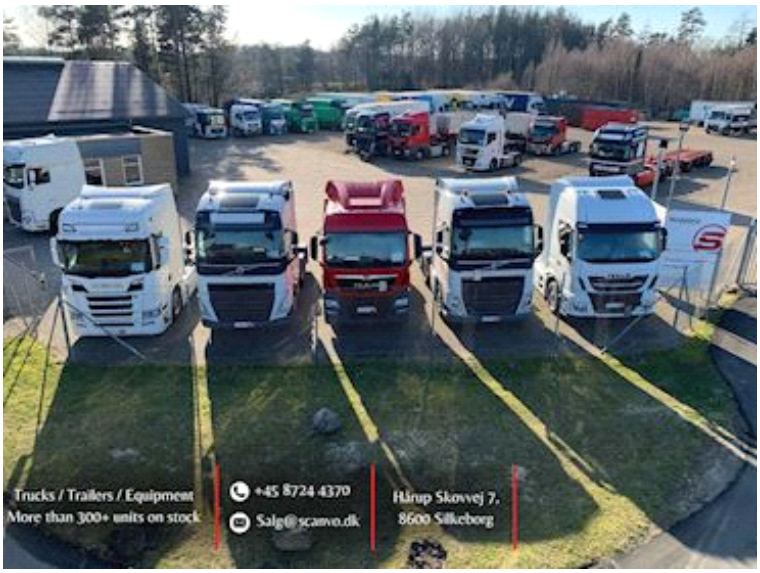



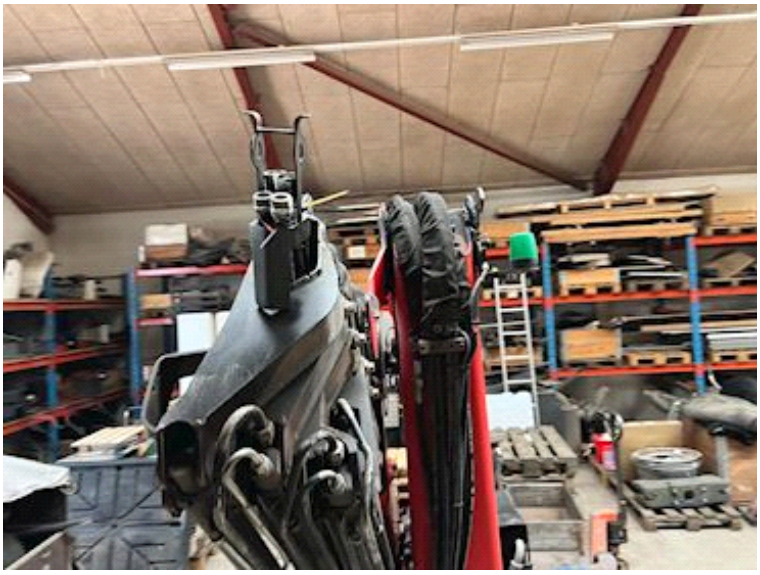




SIDSTE EFTERSYN
NÆSTE EFTERSYN
HANSSEN
MONTAGE
Mobil: 2425 0883
Delivered by SCANVO
8025
PK 19.001 SLD
CHECK

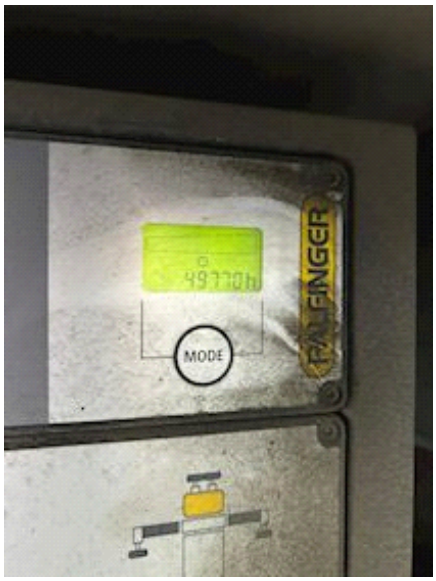
MODE
PALFINGER