Interconsult 64m3 STRT1-64CA med tip, Silotrailer



Scanvo Trucks Danmark A/S
Hårup Skovvej 7, Hårup
8600 Silkeborg

Sælger
Salgsafdeling
salg@scanvo.dk
+45 8724 4370
+45 3046 2148 / +45 2498 2148

Basis	
Type	Trailer
Aksel	4
Stand	Meget god

Affjedring	
Luft	✔

Bremser	
Skivebremse	✔
ABS	✔

Dimensioner	
Kubik meter	64

Chassis	
Akseltryk, bag kg	30000
Akselafstand kongebolt til 1. aksel mm	5890
Akseltype	SAF
Løftbare aksler	1.

Dæk	
% tilbage	20/20 - 90/90 - 70/40 -90/90
Størrelse	385/65R22,5

Tank	
Cbm	64

Tip	
Bagtip	✔

Registrering	
Årgang	2007
Reg. dato	26-10-2007
Reg. nr.	CY2613
Sidst synet	06-10-2023
Stelnummer	YT9ST643371015217
Ref. nr.	7710

Vægt	
Lasteevne kg	38320
Totalvægt kg	47000
Egenvægt kg	8650
Hovedbolt tryk kg	17000

Beskrivelse

SILO TANKTRAILER INTERCUNSULT type: STRT1-64CA

Alu tank rumindhold 64m3 - front tip stempel

Tyngdepunktshøjde ved tilladt totalvægt 2088 mm, svarende til 97.6 % af sporvidden over de yderste hjul.

Godkendt til transport af pulverformede stoffer, med en maksimal fyldningsgrad på 80 %.

Tank er i fin stand også indvendig ren og uden revner

SAF aksler - luft affjedring - skivebremser - aksel løft på 1. aksel - */medsporende 4. aksel

Påbygget ekstra 1. aksel i år 2019

Fremstår i regulær stand efter årgang både tank og chassisramme
*/ 4. aksel efterses da den sidder fast - tipstyret ibag skal adskilles og smøres / løsnes på inden man bruger tipfunktion

KONTAKT SCANVO +45 87244370 - MAIL: SALG@SCANVO.DK

Se andre transport løsninger på vor hjemmeside www.scanvo.dk


SCANVO CITY
VELKOMMEN












INTER CONSUL
15 844 08
2007
2007.06











SCANVO
TRUCKS DANMARK A/S

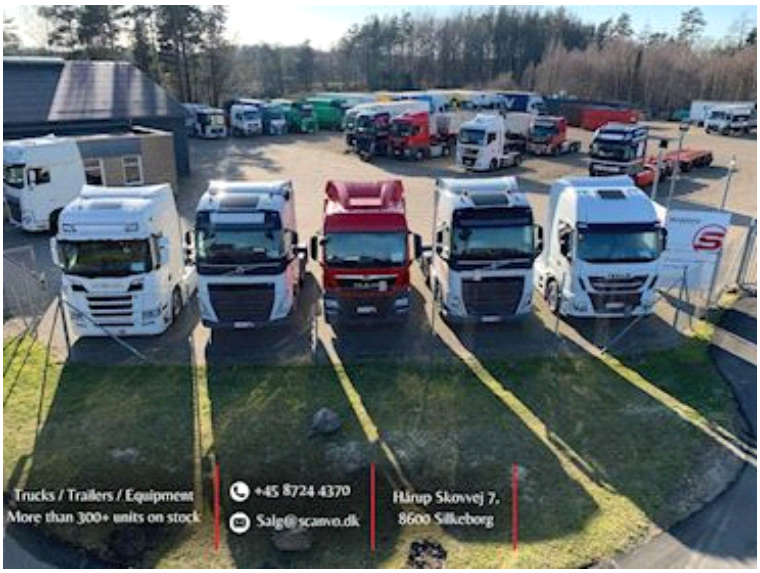







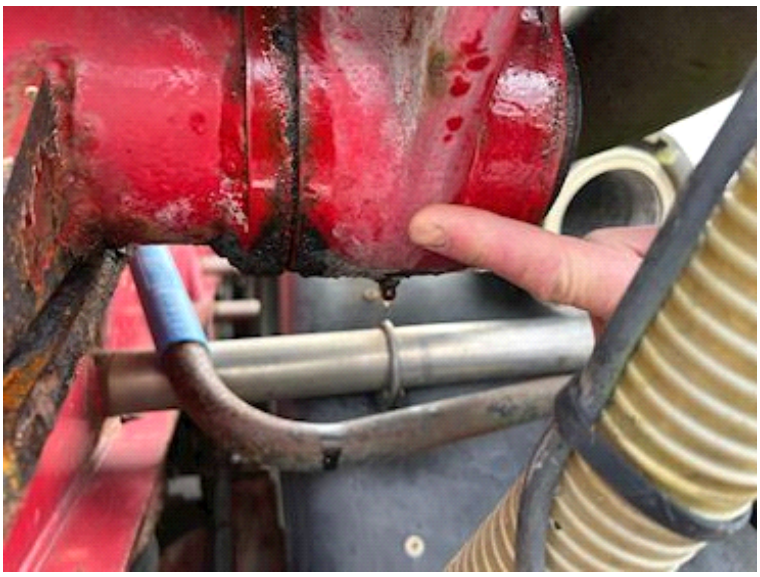










INTERCONSULT / MTDK
INTER-CONSULT
MTDK


WABCO
Vorderachse . Front axle . Essieu avant
Hinterachse . Rear axle


WABCO










Nye og brugte containere
Mere end 100 enheder!
SCANCON®