Scancon S5511, Åben



Scanvo Trucks Danmark A/S
Hårup Skovvej 7, Hårup
8600 Silkeborg

Sælger
Salgsafdeling
salg@scanvo.dk
+45 8724 4370
+45 3046 2148 / +45 2498 2148

Basis	
Type	Containere
Aksel	
Stand	Fabriksny

Registrering	
Årgang	Fabriksny
Stelnummer	S5511 - 4055
Ref. nr.	4055

Vægt	
Egenvægt kg	ca 1750

Dimensioner	
Udv. længde mm	5800
Ind. højde mm	1000
Ind. bredde mm	2000
Ind. længde mm	5500
Kubik meter	11

Beskrivelse

Scancon model S5511

Smal udgave således den kan sættes ind i normal bredde container - velegent til placering i pakerings bås hvor den ikke stikker ud på vejbanen

indvendige lad mål L 5500 x H 1000 x B 2000 mm - 11 m3 - udvendig total længde ca. 5800 mm
5 mm. bund og 3 mm. sider i S235 stål - 750 mm. i vange afstand
Optræk til både til krog og wire
Sidehængt bagdøre
Surrringsstang lang yderside - fodtrin på forsmæk + 1 stk. indvendig i kassen
egenvægt ca. 1750 kg

Leveres i RAL 3001 signalrød - kan også tilbydes i RAL 7021

Vi har masser af nye containerkasser på lager og vej hjem i flere størrelser! 14 m3, 15 m3, 17 m3, 18 m3, 21 m3, 22 m3, 24 m3, 25 m3, 28 m3, 29 m3! (Farve kan ændres frem til 3 uger før levering)

Kik mere på nye og brugte containere på www.scanvo.dk eller vor katalog med reservedele og nye containere www.scanconcontainers.dk

Ring til os i dag på +45 87 24 43 70 og forhør nærmere eller send os en mail salg@scanvo.dk

SCANVO
TRUCKS DANMARK A/S
















SCANCON


SCANCON




THORTRANS

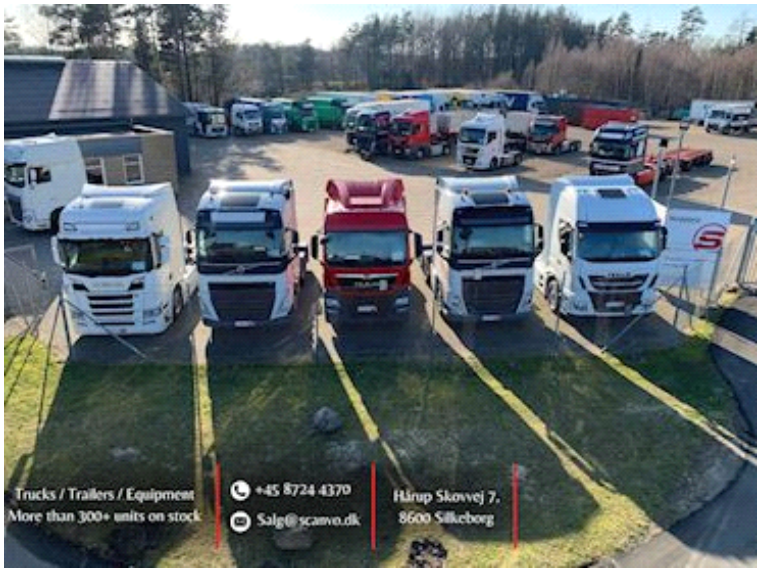
Trucks / Trailers / Equipment
More than 300+ units on stock
+45 8724 4370
Salg@scanvo.dk
Hårup Skovvej 7.
8600 Silkeborg