

# Mitsubishi Fuso CANTER 9C18, Renovation



Scanvo Trucks Danmark A/S  
Hårup Skovvej 7, Hårup  
8600 Silkeborg

Sælger  
Salgsafdeling  
salg@scanvo.dk  
+45 8724 4370  
+45 3046 2148 / +45 2498 2148

Basis		Motor og transmission		Chassis	
Type	Lastbil	Motor	4 cyl.. 3,0	Akselafstand mm	3850
Aksel	4x2	Hk	180	Akseltryk, for kg	3100
Stand	God	Km	192000	Akseltryk, bag kg	6000
Registrering		Gearkasse		Dæk	
Årgang	2016	Eurotype	Aut shift	% tilbage	40/20 - 50/90
Reg. dato	11-01-2016	Tank antal	6	Størrelse	205/75R17,5
Reg. nr.	CV54596	Brændstof tank liter	1	Bremses	
Sidst synet	01-03-2024	Ad-blue	100	Skivebremse	✓
Stelnummer	TYBFECX1GLDY07549	Kraftudtag gearkasse	✓	ABS	✓
Ref. nr.	7587	Adblue tank liter	20	Affjedring	
Kabine		Uden koblingspedal	✓	For, konventionel	✓
Kabinetype	dag cab	Førerhus detaljer udvendig		Bag, konventionel	✓
Bakkamera	✓	Farve	white	Vægt	
Radio	✓	Blitz lys	✓	Lastevne kg	2850
				Totalvægt kg	8550
				Egenvægt kg	5700

## Beskrivelse

Lille renovations lastbil

Mitsubishi Fuso Canter 9C18 Euro 6

HEW 8 m3 dag renovations anlæg - lift til mini containere

central smøring af renovations anlægget

Anlægget skal have service presse pladen kører ikke op7ned måske sidder se skit fast som ikke giver den manøvre - der er et par ledning som ikke er koblet på sencor - men presse plade og åbne og luk af kasse fungerer som det skal

max total højde 2250 mm og længde 7000 mm - bredde 2050 mm

kort aksel afstand, så den kan komme ind hvor de andre giver op !

Spec: aksel afstand 3850 - Aut gearkasse - 2 mands passeager sæde

Kontakt Scanvo Trucks +45 87244370 - mail salg@scanvo.dk

Se flere spændende emner på vores hjemmeside [www.scanvo.dk](http://www.scanvo.dk)

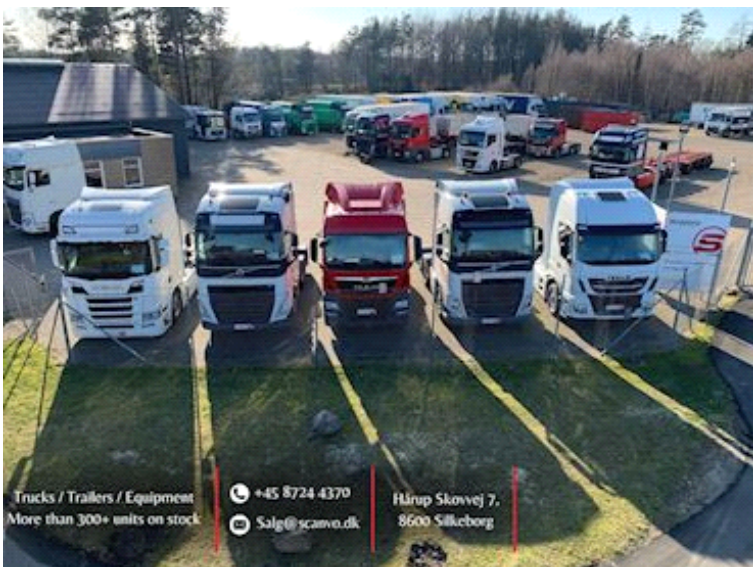

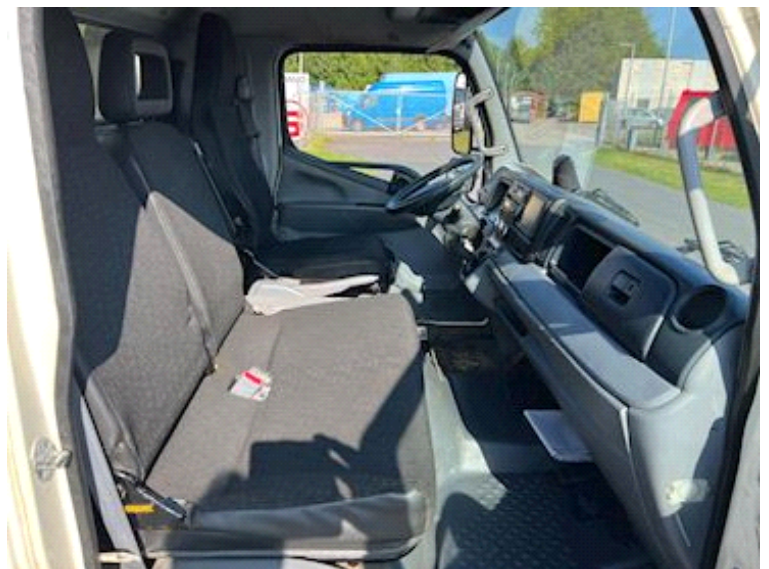
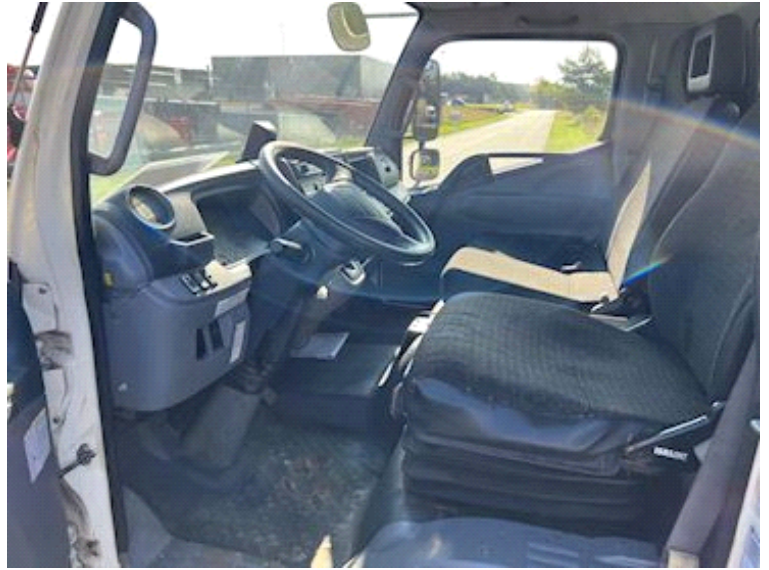

Nye og brugte containere  
Mere end 100 enheder!

