Hangler TPS-H 210 Jumbo-Z - 20 ton hydr. ramper, Tieflader

Scanvo Trucks Danmark A/S
Hårup Skovvej 7, Hårup
8600 Silkeborg

Sælger
Salgsafdeling
salg@scanvo.dk
+45 8724 4370
+45 3046 2148 / +45 2498 2148

Zulassung	
Baujahr	2026
Fahrzeugidentifizierungsnummer	0125
Referenznummer	7579

Basis	
Type	Tandemhänger
Aksel	2
Stand	Fabrikneu

Bereifung	
% Resttiefe	100
Größe	235/75 R17,5"

Autotransport	
Ladelänge	6500

Federung	
Luft	✔

Bremsen	
Trommelbremse	✔

Gesamtgewicht	
Nutzlast kg	15040
zul. Gesamtgewicht kg	20000
Leergewicht kg	4960
King pin kg	1000

Tieflader	
Extraktion	✔
Hydraulischen Rampen	✔

Dimension	
Außenbreite mm	2550
Länge mm	ca 5400 + 1000mm
Ladefläche höhe mm	880 mm

Anschlüsse	
Stromanschluss	2x7-polet
Luftanschluss	Duo-Matic
Hersteller	57 mm
Kupplungshöhe mm	700/800/900 mm

Fahrgestell	
Werkzeugkasten	✔
Länge fahrzeugs mm	ca 8400 mm
Schaft-Typ	SAF
Zul. Achslasten kg	20000

Pritsche / Koffer	
Boden	lærke træ planker
Zurrösen im Boden	✔
Löcher für Steckdosen	✔

Beskrivelse

Brandneuer 2-achsiger Hangler 20-Tonnen-Wagen mit hydraulischen Rampen und Containerschlössern.

- SAF-Achsen mit Luftfederung - Trommelbremsen
- 57 mm Zugöse am Flansch, einstellbar in Kupplungshöhe von: 700 - 800 - 900 mm
- 2 Stk. abnehmbare Containerverriegelungen vorne
- Hydraulische Rampen 2.800 x 750 mm inkl. manuel Seitenverschiebung
- 4 Stück. LED-Blinker hinten - 1 Stk. abnehmbare Rotoranzeige
- 4 Stück. abnehmbare Breitlastschilder mit LED-Positionsleuchten
- 14 Stk. 10-Tonnen-Zurrmittel in der Randschiene integriert - 7 Stk. pro Seite
- 6 Stück. klappbare 10-Tonnen-Zurrgurte im Bettboden integriert
- 4 Stück. stecken Sie Löcher entlang der Mitte des Bettbodens
- 4 Stück. Gehstocklöcher an der Vorderseite der Querstange angebracht
- Vollverzinktes Fahrgestell
- 70 mm Holzsockel
- Ausziehbare Verlängerungen in beiden Randschienen (insgesamt 3.000 mm)

Gesamtladelänge bis Innenrampen ca.: 6.400 mm
Ladelänge für Schräge hinten beginnt ca.: 5.400mm
Betthöhe in Fahrstellung ca.: 880 mm
Eigengewicht ca. 4960 kg
Möglichkeit des zusätzlichen Kaufs von 10 Stk. verzinkte Gehstöcke L: 1.200mm inkl. Magazin zwischen den Achsen
Kontaktieren Sie uns unter +45 8724 4370 / salg@scanvo.dk

Sehen Sie sich unsere Auswahl an Transportmitteln auf www.scanvo.dk an

Als Händler von Produkten des österreichischen Herstellers Hangler, der seit vielen Jahren leistungsstarke, starke Anhängerprodukte für einige der härtesten Aufgaben herstellt. Die Produktpalette ist breit gefächert – von Maschinen-, Einbau-, Schwerlast- oder Planenanhängern, Karren etc. Damit erhalten Sie ein gut ausgestattetes Produkt für die harten Aufgaben, die oft in den skandinavischen und nordischen Ländern durchgeführt werden.

AN OFFER YOU CAN'T REFUSE

HANG

SCANVO CITY

SCANVO

SCANVO
TRUCKS DANMARK A/S

SCANVO
TRUCKS DANMARK A/S

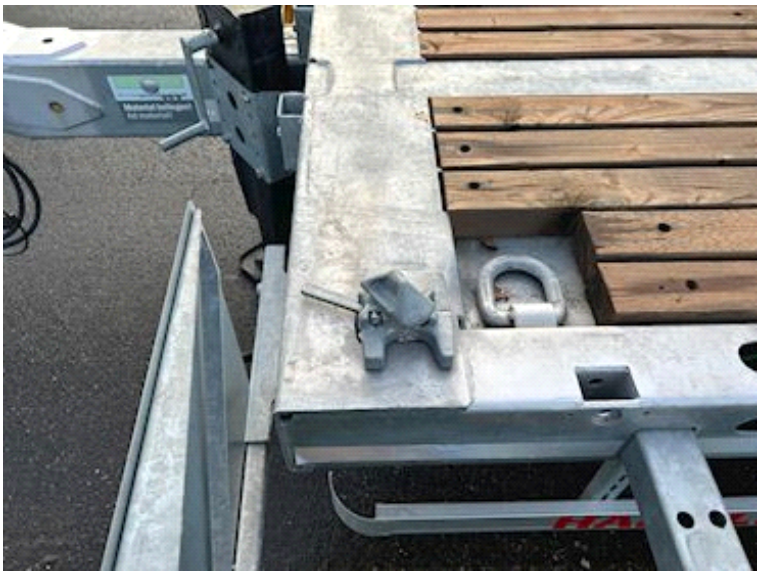
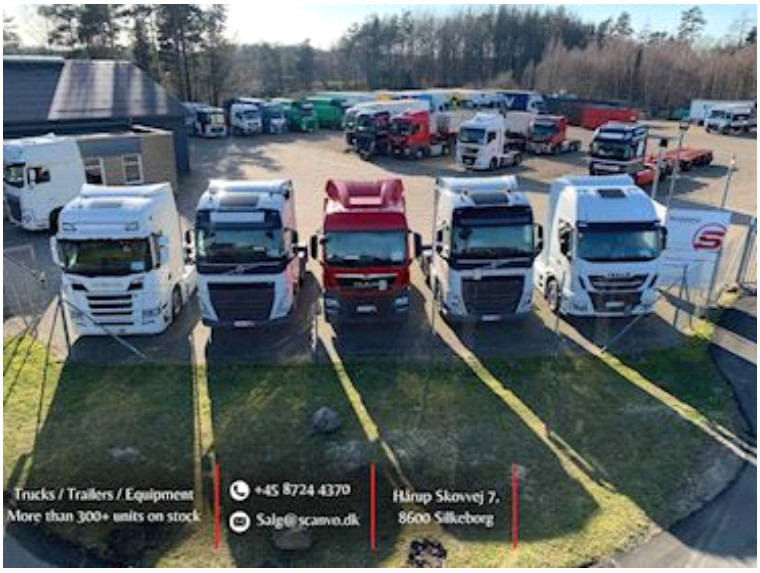
SCANVO
TRUCKS DANMARK A/S