Scancon SL5019 - 5000mm lukket container 19m3, Lukket affaldscontainer

Scanvo Trucks Danmark A/S
Hårup Skovvej 7, Hårup
8600 Silkeborg

Sælger
Salgsafdeling
salg@scanvo.dk
+45 8724 4370
+45 3046 2148 / +45 2498 2148

Basis	
Type	Containere
Aksel	-
Stand	Fabriksny

Vægt	
Egenvægt kg	ca. 1790

Registrering	
Årgang	Fabriksny
Stelnummer	SL5019-4140
Ref. nr.	SL5019
Fabriksny	✔

Døre	
Sidelåge venstre	3 x 2 stk
Sidelåge højre	3 x 2 stk

Container	
Kubik meter	19
Sideruller	✔
Sidehængt bagdøre	✔

Dimensioner	
Udv. højde mm	2160
Udv. bredde mm	2230
Udv. længde mm	5310
Ind. højde mm	1850
Ind. bredde mm	2110
Ind. længde mm	4950 (5000 ex. døre)

Beskrivelse

Fabriksny model SL5019 lukket Scancon affaldscontainer 19m3 - 5000 mm

Opbygget med følgende indv. mål: L 4950 (5000 ex. døre) x B 2110 x H 1850 mm (ca. 19m3)
Udvendig mål ca.: L 5310 x B 2280 x H 2160 mm - Estimeret vægt: 1790 kg

3 x 2 stk. plastik låg i hver side - Optræk for både krog + wire - 3 mm bund / sider

Leveres sandblæst og i RAL 7021 (Sortgrå) eller i RAL 3001 Rød - begge farver er i ordre farve kan evt. ændres til anden RAL farve efter ønske

Vi kan tilbyde lukkede containere i alle længder og rumindhold bl.a i 15, 19, 24 & 29m3

Ved interesse kontakt os på +45 8724 4370 / salg@scanvo.dk

Se mere end + 100 stk. nye og brugte containere fra vort lager www.scanvo.dk eller klik www.scaconcontainers.dk for vort katalog med nye containere samt reservedele til disse

SCANCON

SCANCON

SCANVO
TRUCKS DANMARK A/S
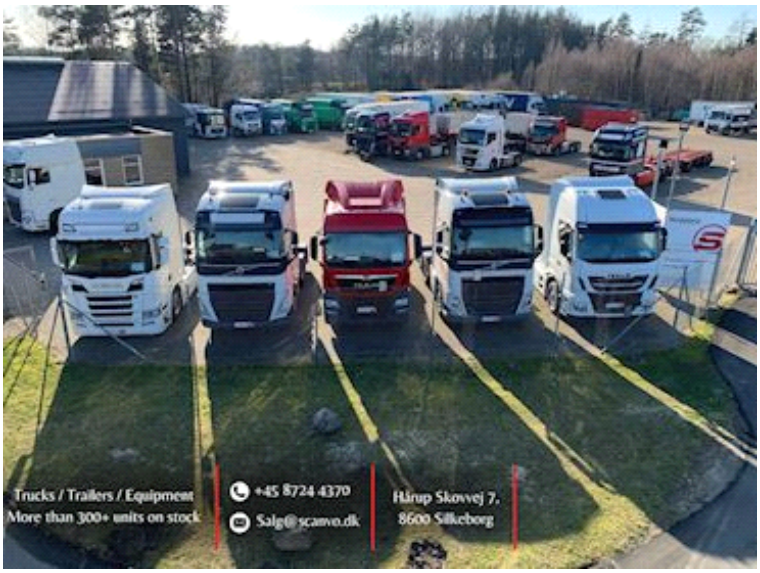
SCANVO
TRUCKS DANMARK A/S