CMT 36m3 alu kasse - aut presenning, Tip

Scanvo Trucks Danmark A/S
Hårup Skovvej 7, Hårup
8600 Silkeborg

Sælger
Salgsafdeling
salg@scanvo.dk
+45 8724 4370
+45 3046 2148 / +45 2498 2148

Basis	
Type	Trailer
Aksel	4
Stand	Meget god

Affjedring	
Luft	✔

Bremser	
Tromlebremse	✔
ABS	✔

Dæk	
% tilbage	60/80 - 70/90 - 60/60 - 50/80
Størrelse	385/65R22,5

Dimensioner	
Udv. højde mm	3180 med ECO top
Ind. højde mm	1500
Ind. bredde mm	2440
Ind. længde mm	10250
Kubik meter	36

Chassis	
Akseltryk, bag kg	30000
Akselafstand kongebolt til 1. aksel mm	5335
Arbejdslys under lad	✔
Akseltype	BPW
Løftbare aksler	1. + 4.
Selvstyrende aksler	4.
Styrbar aksel	✔

Vægt	
Lasteevne kg	39700
Totalvægt kg	48000
Egenvægt kg	8300
Hovedbolt tryk kg	18000

Registrering	
Årgang	2016
Reg. dato	04-02-2016
Reg. nr.	BL5323
Sidst synet	15-04-2025
Stelnummer	SW9W2550AF1CH3613
Ref. nr.	7894

Lad/kasse	
Bund	alu + plast

Presenning	
Automat pressening	✔

Tip	
Bagtip	✔

Beskrivelse

CMT 4 akslet grus tip trailer type W25

ca. 36m3 alu. kasse med plastindlæg

ECO-top aut presenning

BPW aksler med tromle bremser - luftaffjedring

akselløft 1. + 4. Aksel – styrbar 4. Aksel

385/65R22,5 dæk montering

2 x 2 stk. LED arbejdes lamper for + bag

God plast bund uden huller

Generel god stand - postrød chassis sølv kasse pæn stand

Leveres med et nyt syn fra 5/4-2025 – G-erklæring G21573

Kontakt Scanvo +45 87244370 - mail : salg@scanvo.dk

Kik andre tip trailere på vor hjemmeside www.scanvo.dk

SCANVO
TRUCKS DANMARK A/S

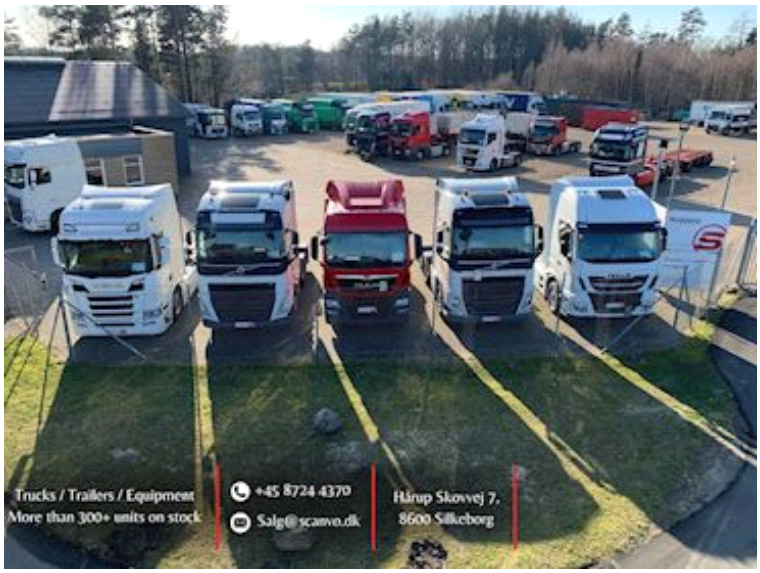

SCANVO
TRUCKS DANMARK A/S

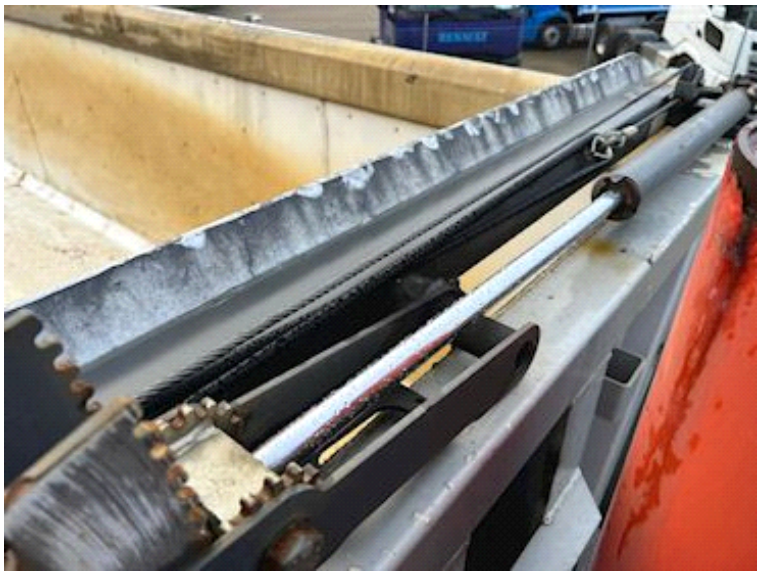

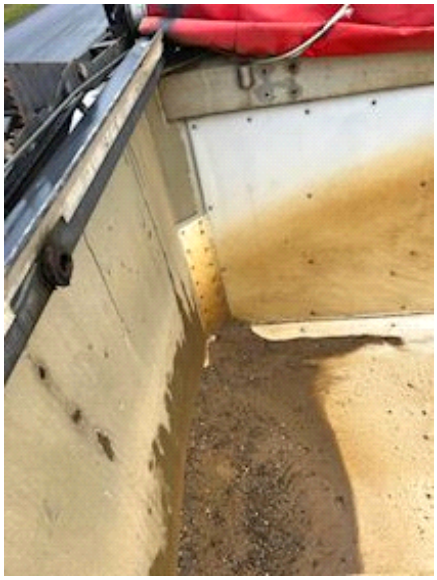

OK

ecotop
Type
Serial no:
Production year:
2022
CE