Scancon S6017, pritsche

Scanvo Trucks Danmark A/S
Hårup Skovvej 7, Hårup
8600 Silkeborg

Sælger
Salgsafdeling
salg@scanvo.dk
+45 8724 4370
+45 3046 2148 / +45 2498 2148

Basis	
Type	Container
Aksel	
Stand	Fabrikneu

Gesamtgewicht	
Leergewicht kg	2240

Zulassung	
Baujahr	Fabriksny
Fahrzeugidentifizierungsnummer	S6017-4063
Referenznummer	4063
Ganz neu	✔

Container	
Seite Rollen	✔
Seitlich angeschlagene	✔
Stoppen mm	5770

Dimension	
Außenlänge mm	6350
Innenhöhe mm	1250
Innenbreite mm	2350
Innenlänge mm	6000
Kubikmeter	17

Beskrivelse

Scancon Strong-Liner Modell S6017

Innenmaße: 6000 x H 1250 x B 2350 mm – Volumen 17 m³

Hergestellt mit 5 mm Boden und 3 mm Seiten – Aufrollvorrichtung für Haken- und Seilzug

Seitenabstand 750 mm – Starke Zurrstange außen lang – Trittstufen an der Stirnwand + innen im Container – Seitlich angeschlagene Hecktüren

Lackierung in RAL 3001 Signalrot – auf Bestellung liefern wir in jeder RAL-Farbe ohne Aufpreis

Wir haben viele neue Containercontainer in verschiedenen Größen und Ausführungen auf Lager oder auf dem Weg nach Hause, auch in Hardox-Stahl!

14 m³, 15 m³, 17 m³, 18 m³, 21 m³, 22 m³, 24 m³, 25 m³, 28 m³, 29 m³!

Rufen Sie uns noch heute unter +45 8724 4370 an und erfahren Sie mehr über unsere Neuigkeiten! Wir liefern auch nach Sonderwünschen!

Neue Container finden Sie in unserem Katalog: www.scanconcontainers.dk oder in unserer Lagerliste mit neuen und gebrauchten Containern: https://www.scanvo.dk/lagerliste?iconid=78

SCANVO
TRUCKS DANMARK A/S

SCANVO
TRUCKS DANMARK A/S

Nye og brugte containere
Mere end 100 enheder!
SCANCON®

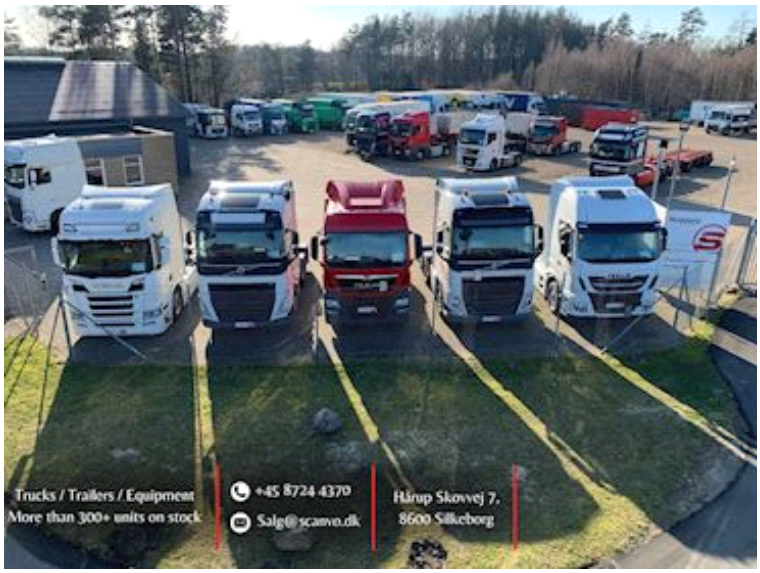
Trucks / Trailers / Equipment
More than 300+ units on stock
+45 8724 4370
Salg@scanvo.dk
Hårup Skovvej 7.
8600 Silkeborg