Volvo FE320, Koffer aufbau

Scanvo Trucks Danmark A/S
Hårup Skovvej 7, Hårup
8600 Silkeborg

Sælger
Salgsafdeling
salg@scanvo.dk
+45 8724 4370
+45 3046 2148 / +45 2498 2148

Basis	
Type	LKW
Aksel	4x2
Stand	Neufähig

Zulassung	
Baujahr	2022
Zulassungsdatum	28-06-2022
Fahrzeugidentifizierungsnummer	YV2V001A3NZ141098
Referenznummer	7796

Motor und Transmission	
Motor	8 ltr
PS	320
Km	114000
Getriebe	I-shift aut
Eurotyp	6
Anzahl Tanks	1
Tank Liter	415
Adblue tank liter	32
Ohne Kupplungspedal	✔

Dimension	
Innenhöhe mm	2600
Innenbreite mm	2480
Innenlänge mm	7280
Licht innen	✔

Fahrerhaus	
Fahrerhaustyp	Medium cab
Elektroheizung	✔
Radio	✔
Abstandsradar	✔
Automatische Katastrophenbremse (FCW)	✔

Cabine detail outside	
Farbe	Traffic white (1107WHIT)
zusätzliche Scheinwerfer	✔
Dachspoiler	✔

Fahrgestell	
Radstand mm	5800
Achslast, vorne kg	8000
Achslast, hinten kg	19500
Werkzeugkasten	✔

Bereifung	
% Resttiefe	xx
Größe	385/55R22,5 - 315/70R22,5

Federung	
Vorne, Luft	✔
Hinten, Luft	✔

Bremsen	
Scheibenbremse	✔
ABS	✔
Motorbremse	✔

Gesamtgewicht	
Nutzlast kg	8255
zul. Gesamtgewicht kg	18000
Leergewicht kg	9745

Pritsche / Koffer	
Boden	x
Fabrikat	x

Lift	
Lift kg	2000
Fabrikat	Zepro
Topklappe	✔
Radio fern bedienung	✔
Baujahr	2022
Model	x
Serie no.	x
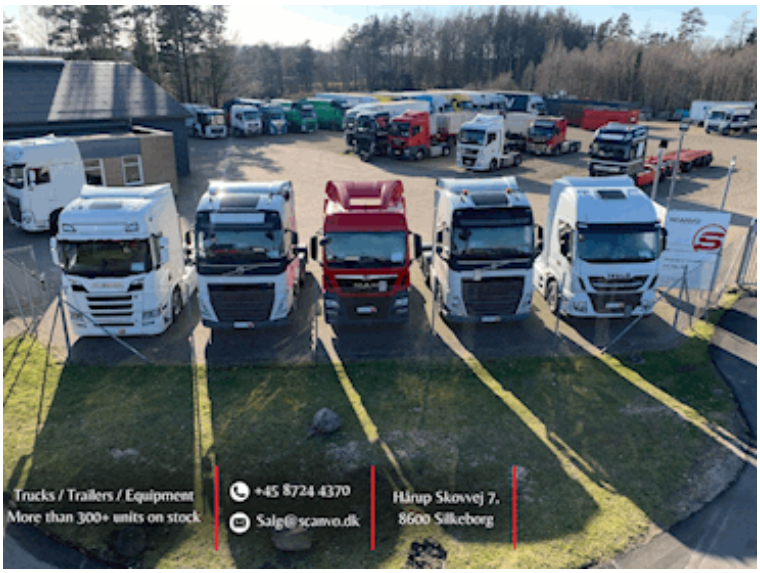
SCANVO
TRUCKS DANMARK A/S