Renault CM 430, Hook System

Scanvo Trucks Danmark A/S
Hårup Skovvej 7, Hårup
8600 Silkeborg

Sælger
Salgsafdeling
salg@scanvo.dk
+45 8724 4370
+45 3046 2148 / +45 2498 2148

Basis	
Type	LKW
Aksel	8x2*6
Stand	Neufähig

Zulassung	
Baujahr	2020
Zulassungsdatum	21-08-2020
Polizeiliches Kennzeichen	CT82459
Letzte Hauptuntersuchung	07-01-2025
Fahrzeugidentifizierungsnummer	VF630V165LD000384
Referenznummer	7776

Motor und Transmission	
Motor	DTI11 430 EUVI
PS	430
Km	149000
Getriebe	Optidriver aut shift
Eurotyp	6
Anzahl Tanks	1
Tank Liter	ca 300
Hinterachse, Einzelaustausch	✔
PTO motor	✔
Adblue tank liter	ca 65
Ohne Kupplungspedal	✔

Bereifung	
% Resttiefe	30/30 - 50/80 - 90/90 - 70/50
Größe	315/80R22,5

Fahrerhaus	
Fahrerhaustyp	sleepercab C-2,5m
Anzahl Schlafplätze	1
Heckkamera	✔
Radio	✔
Walkie	✔
Navigationssystem	✔
Luft zum Reinigen kabine	✔
Automatische Klimaanlage	✔
Ledersitze	✔

Cabine detail outside	
Warnungslicht	✔
Farbe	RAL 3003
Lichtkästen	✔
Blitz Licht	✔

Fahrgestell	
Radstand mm	4355
Achslast, vorne kg	18000
Achslast, hinten kg	19000
Werkzeugkasten	✔
Hydraulikanlage	✔
Länge fahrzeugs mm	8400
Hydraulisch gelenkten Hinterachse	✔
Anhebbar Achsen	4.
lenkbare Achse	✔

Bremsen	
Scheibenbremse	✔
ABS	✔

Anschlüsse	
Stromanschluss	EBS + 13 polet lysstik
Luftanschluss	duromatic
Hersteller	VBG 720
V "KN air"	63
Kupplungshöhe mm	870

Federung	
Vorne, Parabel	✔
Hinten, Luft	✔

Gesamtgewicht	
zul. Gesamtgewicht kg	32000
Leergewicht kg	12880

Hakenlift	
Fabrikat	DALBY
Type	XHM3C20M
Wickelkapazität	20
Serien nummer	5250PDX
Baujahr	2020
Max container mass mm	6300 + ca 600 mm udskudskofanger
Artikuliert get Abrollkipper	✔
Letzte Inspektion	x

Beskrivelse

Renault CM 430 HK 8x2*6 Hochfahrgestell mit guter Bodenfreiheit

DALBY Hakenlift 20 Tonnen mit Knickarm – 5300 mm von Hakenmitte bis Mitte Rollen hinten + 300 mm bis Heckstoßstange – kann mit max. 6300 mm Containern fahren. Kann durch Verlängerung der Stoßstange um ca. 600 mm vergrößert werden. – Quer eingebauter Werkzeugkasten hinter dem Fahrerhaus.
Hakenarm kann ca. 6300 mm weit gefahren werden. 1000 mm hinten – Höhe Oberkante Containerrollen 1300 mm

2-Wege-Ölleitung nach hinten zum Kippen – VBG 795 Anhängerkupplung mit Druckluftsteuerung – Kupplungshöhe 870 mm – Kupplungslänge 8400 mm

~~Hydraulische Lenk-/Liftachse – Euro 6 – Optidriver-Automatikschaltung – Parabelfederung vorn – Luftfederung hinten – 4550 mm~~ Achsabstand

- AN OFFER YOU CAN'T REFUSE

Schlafkabine mit niedrigem Dach – 1 Schlafplatz – Ledersitze – Klimaanlage – Lichtschild auf dem Dach – Arbeitsscheinwerfer hinter dem Fahrerhaus
2 x LED-Scheinwerfer hinten + Trittbrett – Kamera beim Anhängen – 2 Stk. Rundumleuchte, Funkgerät, Funkgerät usw. Fahrerhaus

werkseitig in RAL 3003 lackiert

Ölwechsel bei 146.000 km am 01.12.2024

SCANVO kontaktieren: +45 87244370 oder per E-Mail an salg@scanvo.dk

Ständig eine große Auswahl an neueren gebrauchten LKW, Anhängern, Sattelaufliegern und vielem mehr. Ständig über 300 Einheiten auf Lager

SCANVO
TRUCKS DANMARK A/S

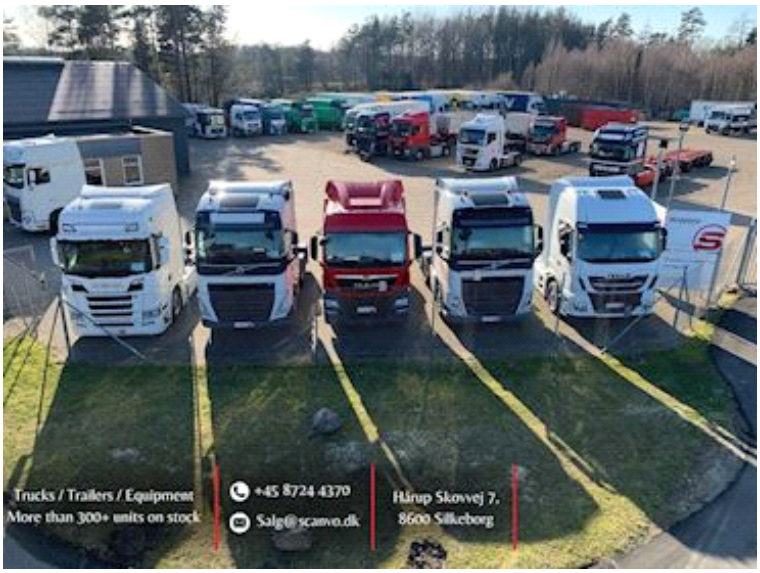

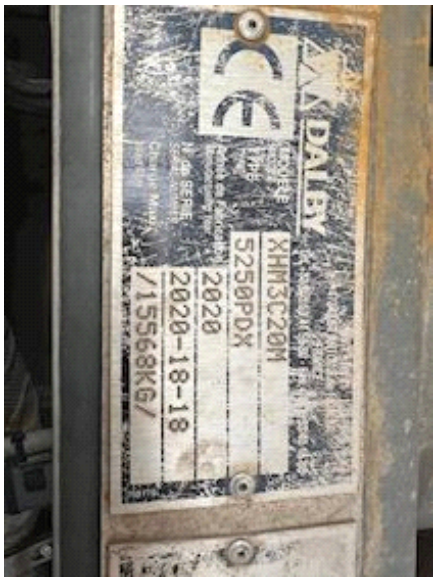

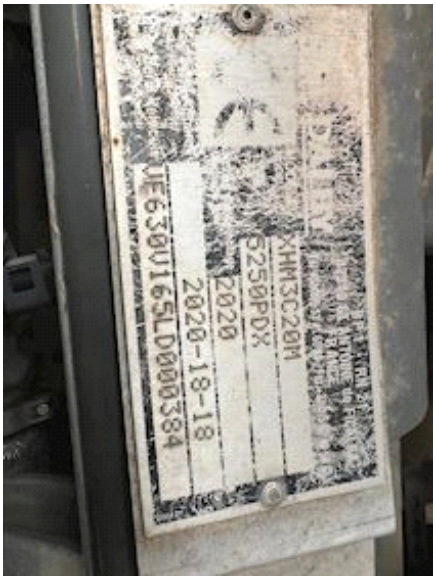

SCANVO
TRUCKS DANMARK A/S

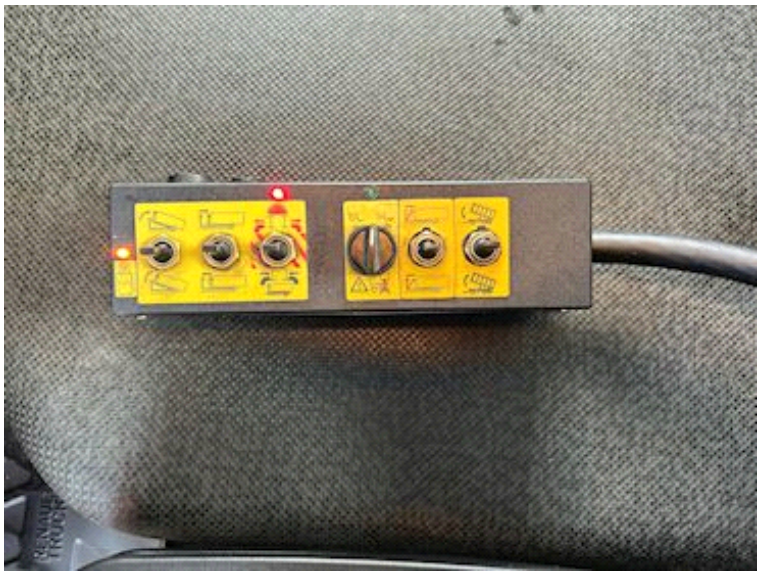

SCANVO
TRUCKS DANMARK A/S

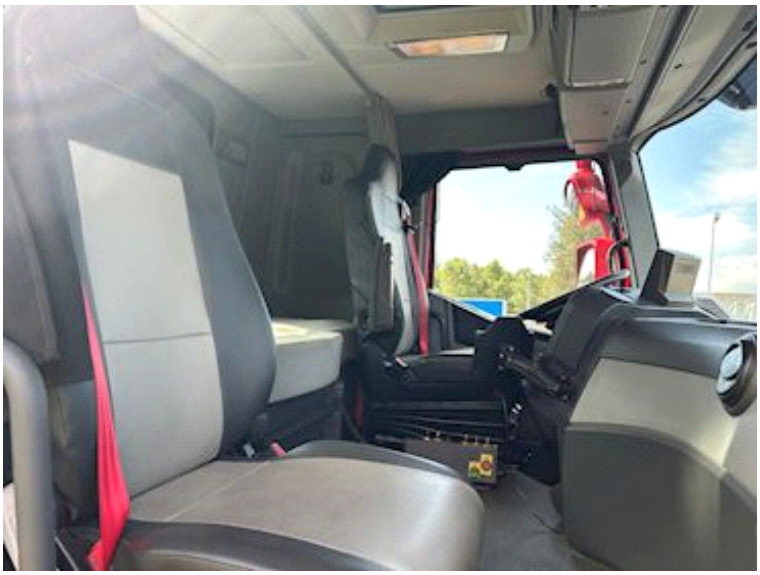

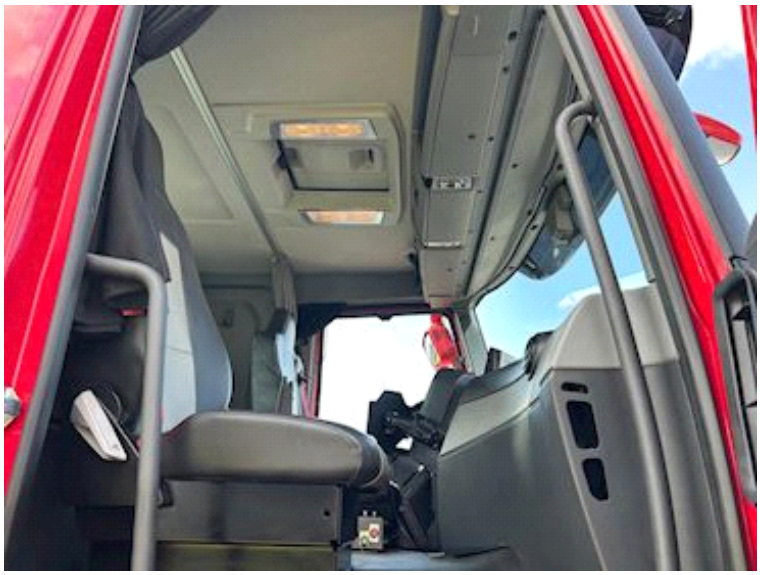

SCANVO
TRUCKS DANMARK A/S

CAN 24BL
03709