Volvo FE280 Dobbelt compartment, Kühl

Scanvo Trucks Danmark A/S
Hårup Skovvej 7, Hårup
8600 Silkeborg

Sælger
Salgsafdeling
salg@scanvo.dk
+45 8724 4370
+45 3046 2148 / +45 2498 2148

Basis	
Type	LKW
Aksel	4x2
Stand	Sehr Gut

Zulassung	
Baujahr	2020
Fahrzeugidentifizierungsnummer	YV2V0Y1A1LZ129866
Referenznummer	7792

Motor und Transmission	
Motor	8 ltr
PS	280
Km	106000
Getriebe	I-shift
Eurotyp	6
Anzahl Tanks	1
Tank Liter	415
Hinterachse, Einzelaustausch	✔
Adblue tank liter	32
Ohne Kupplungspedal	✔

Fahrerhaus	
Fahrerhaustyp	Medium cab
Aircondition	✔
Anzahl Schlafplätze	1
Standheizung	✔
Abstandsradar	✔
Automatische Katastrophenbremse (FCW)	✔

Cabine detail outside	
Farbe	traffic white (1107WHIT)
Spoiler	✔
Nebelscheinwerfer	✔

Fahrgestell	
Radstand mm	6100
Achslast, vorne kg	8000
Achslast, hinten kg	11500

Bereifung	
% Resttiefe	xx
Größe	385/55R22,5 - 275/70R22,5

Bremsen	
Scheibenbremse	✔
ABS	✔
Motorbremse	✔

Federung	
Vorne, Luft	✔
Hinten, Luft	✔

Gesamtgewicht	
zul. Gesamtgewicht kg	18000

Pritsche / Koffer	
Boden	glasfiber
Koffertyp	Glasfiber isoleret
Fabrikat	Fokor
Serie no.	x
Baujahr	2020

Dimension	
Außenhöhe mm	x
Außenbreite mm	2600
Außenlänge mm	x
Innenhöhe mm	Ca 8100
Innenbreite mm	ca 2460
Innenlänge mm	ca 2700
Länge mm	
Breite mm	
Höhe mm	
Lade höhe hinten mm	x
Licht innen	✔
Kubikmeter	x

Kühlung	
Doppelabteil	✔
Kühlaggregat, Marke	Carrier
Stunden, Diesel	x
Stunden, Elektro	x
Baujahr Kühlaggregat	2020
El stik	✔
Type	1150 supra
Data cool logger	✔

Lift	
Lift kg	2000
Fabrikat	Zepro
Radio fern bedienung	✔
Höhe am platform mm	2000
Baujahr	2020
Model	x
Serie no.	x
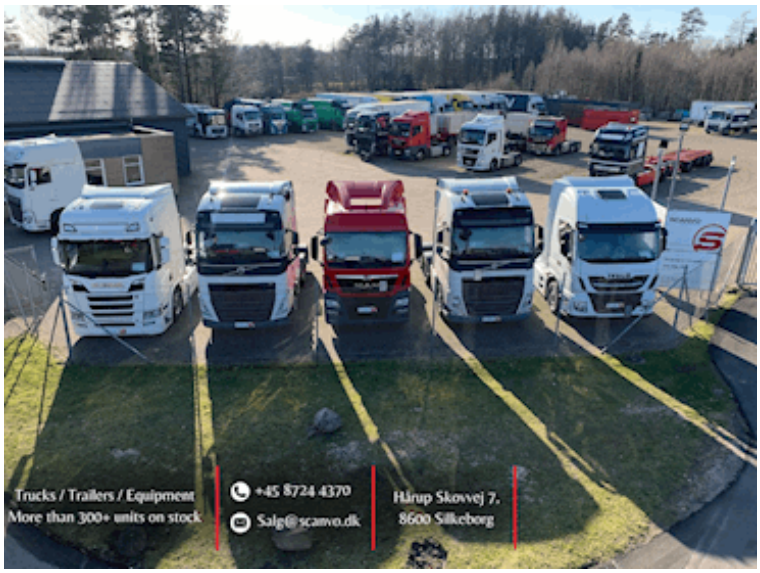
SCANVO
TRUCKS DANMARK A/S