Renault Premium 440 DXI, Sattelzugmaschine

Scanvo Trucks Danmark A/S
Hårup Skovvej 7, Hårup
8600 Silkeborg

Sælger
Salgsafdeling
salg@scanvo.dk
+45 8724 4370
+45 3046 2148 / +45 2498 2148

Basis	
Type	Zugmaschine
Aksel	4x2
Stand	Gebraucht

Zulassung	
Baujahr	2006
Zulassungsdatum	05-10-2006
Polizeiliches Kennzeichen	UU90911
Letzte Hauptuntersuchung	18-04-2024
Fahrzeugidentifizierungsnummer	VF627GPA000008727
Referenznummer	7731

Federung	
Vorne, Parabel	✔
Hinten, Luft	✔

Bremsen	
Scheibenbremse	✔
ABS	✔

Motor und Transmission	
Motor	10,8 ltr
PS	440
Km	686000
Getriebe	Optidriver aut shift
Eurotyp	3
Anzahl Tanks	1
Tank Liter	405
Hinterachse, Einzelaustausch	✔
Ohne Kupplungspedal	✔

Cabine detail outside	
Farbe	Koksgrå metalic
Spoiler	✔
zusätzliche Arbeit	✔

Bereifung	
% Resttiefe	20 - 20
Größe	315/70R22,5

Fahrerhaus	
Fahrerhaustyp	sleeper cab high roof
Aircondition	✔
Anzahl Schlafplätze	1
Spiegelkamera	✔
Radio	✔
Digital fartschreiber	✔
Luftfederung Fahrerhaus	✔

Fahrgestell	
Radstand mm	3800
Achslast, vorne kg	7500
Achslast, hinten kg	11500
Werkzeugkasten	✔
Alu-Abdeckung	✔

Drehbare Sattelplatte	
Fest	✔
Sattelhöhe mm	1170

Gesamtgewicht	
zul. Gesamtgewicht kg	18000
Leergewicht kg	7385
King pin kg	10115

SCANVO
TRUCKS DANMARK A/S

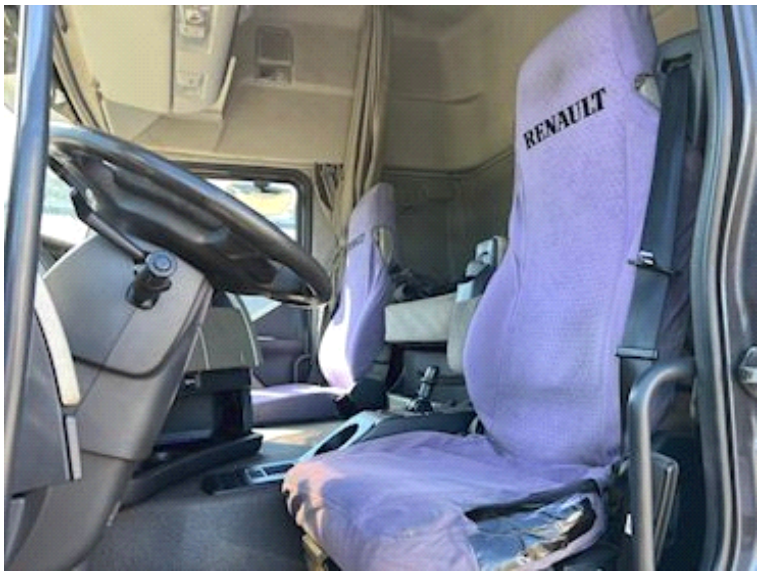
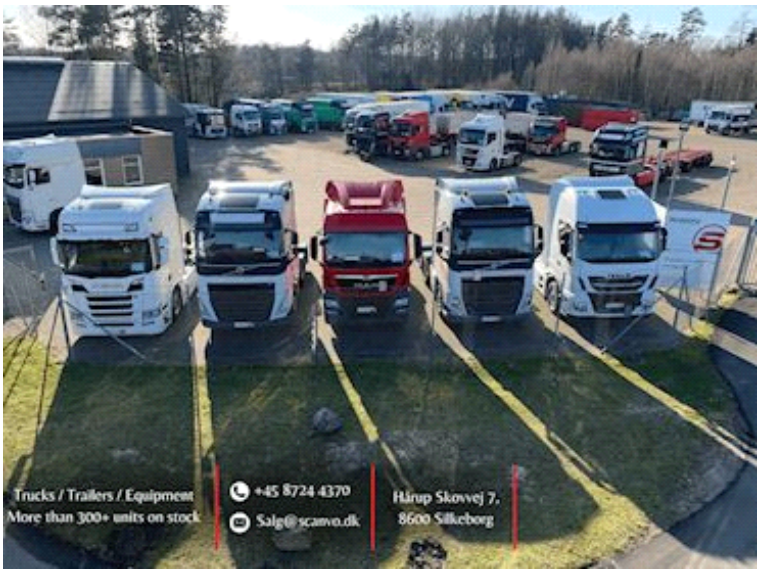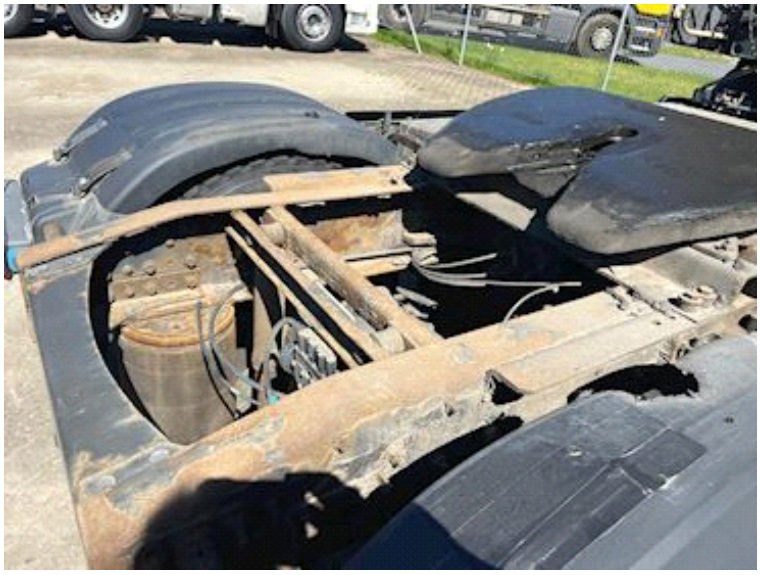
SCANVO
TRUCKS DANMARK A/S