# Mercedes-Benz Atego 1224 LnR, Koffer aufbau

Scanvo Trucks Danmark A/S
Hårup Skovvej 7, Hårup
8600 Silkeborg

Sælger
Salgsafdeling
salg@scanvo.dk
+45 8724 4370
+45 3046 2148 / +45 2498 2148

| Basis | |
|---|---|
| Type | LKW |
| Aksel | 4x2 |
| Stand | Sehr Gut |

| Zulassung | |
|---|---|
| Baujahr | 2019 |
| Zulassungsdatum | 07-05-2019 |
| Polizeiliches Kennzeichen | CJ86342 |
| Letzte Hauptuntersuchung | 30-06-2025 |
| Fahrzeugidentifizierungsnummer | WDB96702810346596 |
| Referenznummer | 7770 |

| Motor und Transmission | |
|---|---|
| PS | 240 |
| Km | 396000 |
| Getriebe | Power shift aut |
| Eurotyp | 6 |
| Anzahl Tanks | 1 |
| Tank Liter | 150 + 100 + 100 |
| Hinterachse, Einzelaustausch | ✓ |
| Adblue tank liter | 40 |
| Ohne Kupplungspedal | ✓ |

| Cabine detail outside | |
|---|---|
| Farbe | White |
| zusätzliche Scheinwerfer | ✓ |

| Fahrerhaus | |
|---|---|
| Fahrerhaustyp | Day cab |
| Aircondition | ✓ |
| Heckkamera | ✓ |
| Radio | ✓ |
| Multifunktionslenkrad | ✓ |

| Fahrgestell | |
|---|---|
| Radstand mm | 4820 |
| Achslast, vorne kg | 4400 |
| Achslast, hinten kg | 8100 |
| Werkzeugkasten | ✓ |

| Bereifung | |
|---|---|
| % Resttiefe | 20/60 - 70/70 |
| Größe | 245/70 R 17,5 |

| Bremsen | |
|---|---|
| Scheibenbremse | ✓ |
| ABS | ✓ |

| Federung | |
|---|---|
| Vorne, Parabel | ✓ |
| Hinten, Luft | ✓ |

| Gesamtgewicht | |
|---|---|
| Nutzlast kg | 4240 |
| zul. Gesamtgewicht kg | 11990 |
| Leergewicht kg | 7750 |

| Dimension | |
|---|---|
| Außenhöhe mm | 3810 |
| Innenhöhe mm | 2730 |
| Innenbreite mm | 2445 |
| Innenlänge mm | 7750 |
| Licht innen | ✓ |
| Kubikmeter | 52,5 |
| Ladefläche höhe mm | ca 1050 |

| Pritsche / Koffer | |
|---|---|
| Boden | alu |
| Koffertyp | Plywood kasse |
| Fabrikat | Brdr. Plagborg |
| Zurrschienen an den Seiten | ✓ |
| Serie no. | 11516 |
| Baujahr | 2019 |

| Lift | |
|---|---|
| Lift kg | 2000 |
| Fabrikat | Zepro |
| Topklappe | ✓ |
| Radio fern bedienung | ✓ |
| Höhe am platform mm | 2500 |
| Baujahr | 2018 |
| Model | Z 2000 - 155 MA |
| Serie no. | 352830 |

## Beskrivelse

Mercedes Atego 1224 4x2 LnR

Leicht isolierter Kofferaufbau von Brdr. Plagborg mit Heizung im Kofferaufbau – 19 Paletten – Volumen 52 m³ – LED-Deckenleuchte Innenmaße der Ladefläche: 7750 x H 2730 x B 2460 mm – Sperrholzboden von unten isoliert – 2 Spanngurtreihen – Eberspächer-Luftheizung in der Vorderwand montiert, linksseitig befindet sich ein Abluftrohr zur Wärmeverteilung (unter dem Heizkanal links befindet sich ein Freiraum von 2610 mm).

Zepro 2000 kg Hebebühne – große 2500 mm Platte – Fernbedienung

Automatische Gangschaltung – Luftfederung hinten – 4820 mm Radstand – Tagesfahrerhaus – Dachspoiler – Klimaanlage – Radio – Rückfahrkamera

Technisches Gesamtgewicht: 11.990 kg, d. h. der Wagen ist derzeit von der Kilometersteuer befreit – jährliche Gewichtssteuer in Dänemark. 3780,-

Wartung gemäß Anzeige – Lieferung mit neuer Inspektion und Aufbereitung möglich

Kontakt: Scanvo +45 87244370 – E-Mail: salg@scanvo.dk

SCANVO
TRUCKS DANMARK A/S

SCANVO
TRUCKS DANMARK A/S

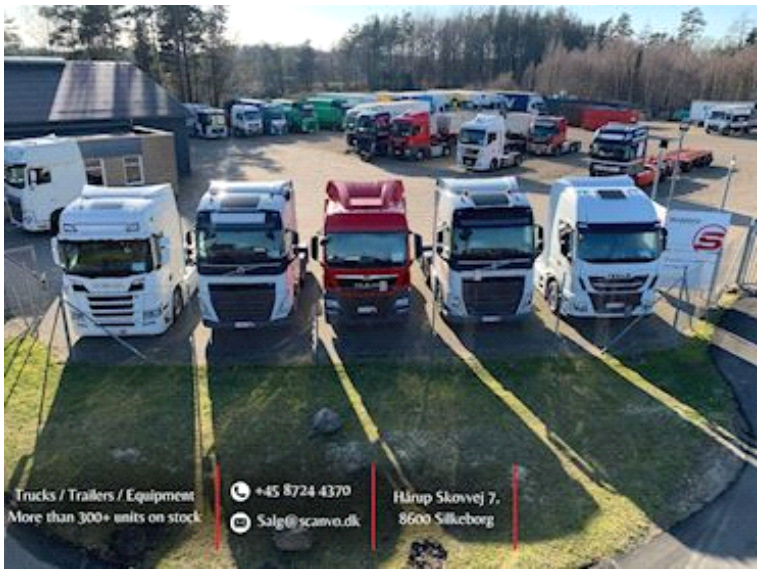

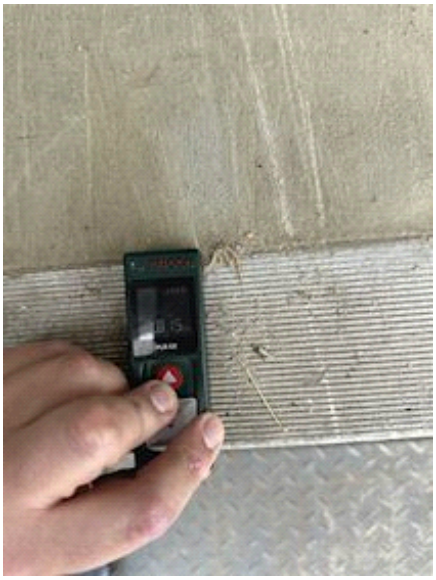

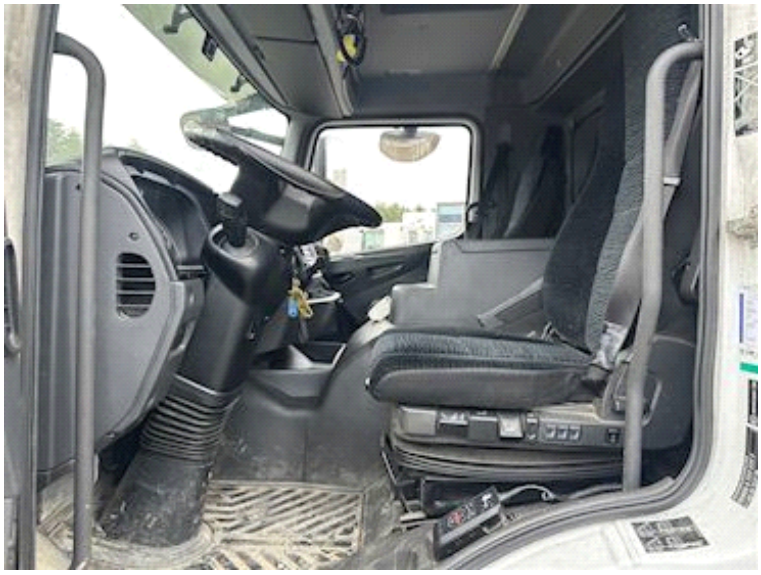

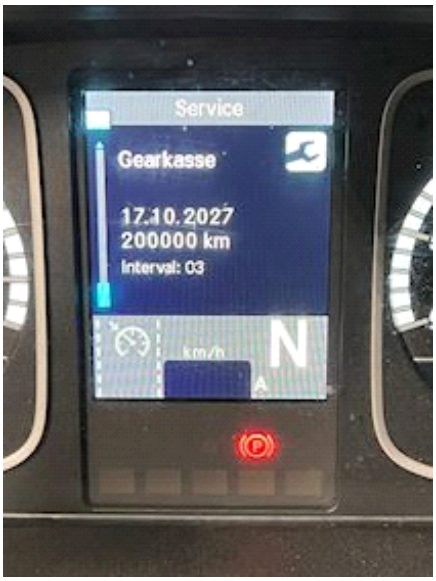
Service
Gearkasse
17.10.2027
200000 km
Interval: 03
km/h
N
A

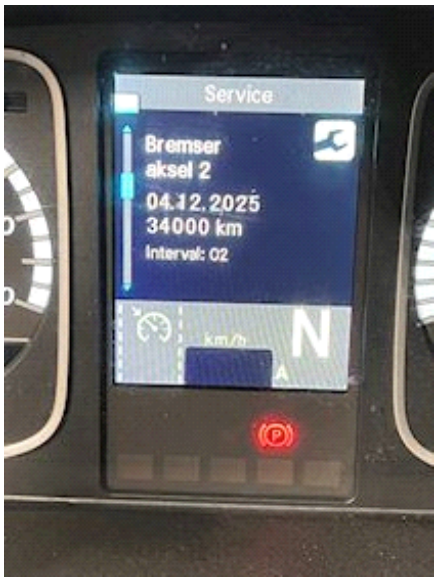
Service
Bremser
aksel 2
04.12.2025
34000 km
Interval: 02
km/h
N
A

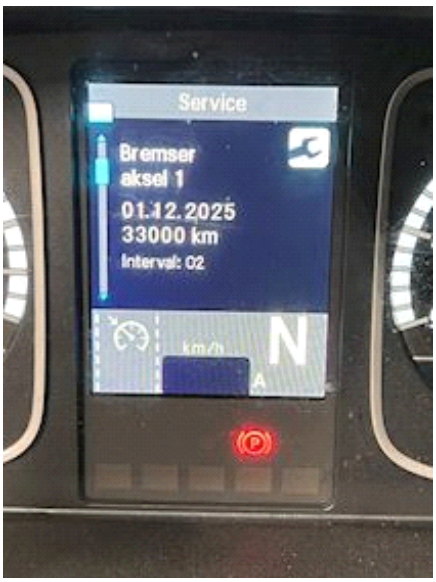
Service
Bremser
aksel 1
01.12.2025
33000 km
Interval: 02
km/h
N
A

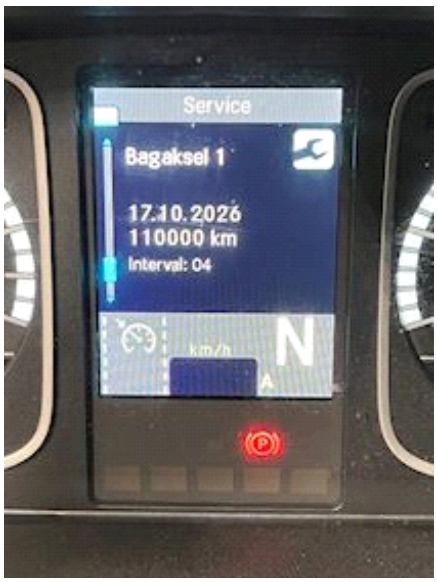
Service
Bagaksel 1
17.10.2026
110000 km
Interval: 04
km/h
N
A

Service
Tidsbestemt service
17.10.2025
27000 km
Interval: 07
km/h
N
A

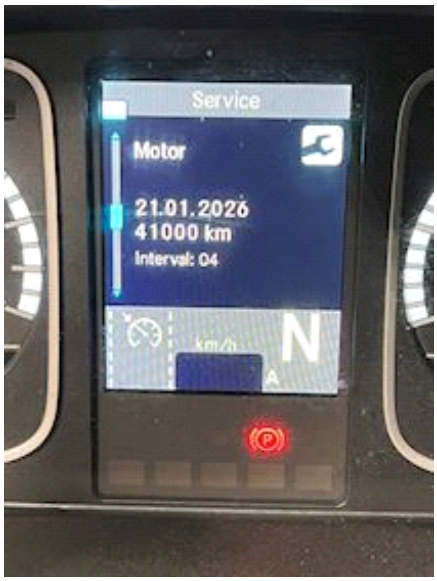
Service
Motor
21.01.2026
41000 km
Interval: 04
km/h
N
A

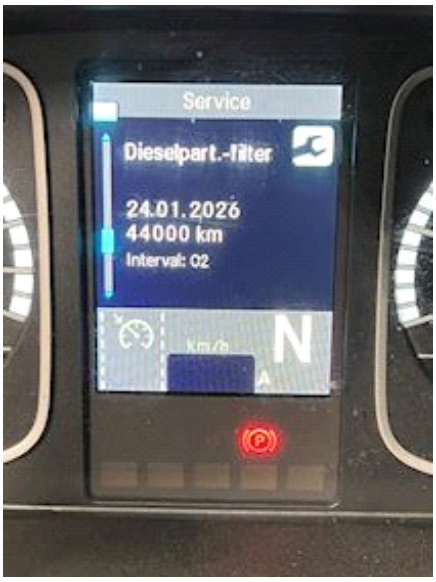
Service
Dieselpart.-filter
24.01.2026
44000 km
Interval: 02
km/h
N
A

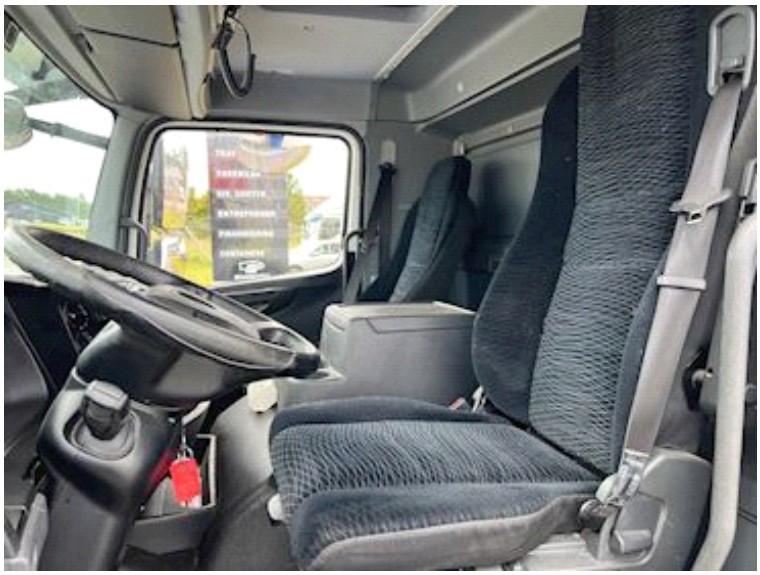

Mercedes-Benz
967PKX2
1,25 %
3,636
VIN
DAIMLER AG
e1*2007/46*1170
WDB96702810346596
11990 kg
20000 kg
4400 kg
8100 kg
XXXXX kg
XXXXX kg
XXXXX kg

Brdr. Plagborg A/S
LADOPBYGNING - TLF. 75 85 16 66

Video
km/h
R1