MAN TGS 26-440 6x2-4 LL, Wechselrahmen/Containeranhänger

Scanvo Trucks Danmark A/S
Hårup Skovvej 7, Hårup
8600 Silkeborg

Sælger
Salgsafdeling
salg@scanvo.dk
+45 8724 4370
+45 3046 2148 / +45 2498 2148

Basis	
Type	LKW
Aksel	6x2*4
Stand	Sehr Gut

Zulassung	
Baujahr	2014
Zulassungsdatum	04-12-2014
Polizeiliches Kennzeichen	DA58981
Letzte Hauptuntersuchung	03-10-2023
Fahrzeugidentifizierungsnummer	WMA21SZZ9FP059876
Referenznummer	7603

Cabine detail outside	
Farbe	Hvid (RAL 9010)
Nebelscheinwerfer	✔

Bereifung	
% Resttiefe	70/70 - 90/90 - 20/70
Größe	315/70 R22,5

Motor und Transmission	
PS	440
Km	325000
Getriebe	AS-Tronic (Aut. shift)
Eurotyp	6
Anzahl Tanks	1
Tank Liter	600
Hinterachse, Einzelaustausch	✔
Ad-blue	✔
Adblue tank liter	80
Ohne Kupplungspedal	✔

Fahrgestell	
Radstand mm	4800
Achslast, vorne kg	8000
Achslast, hinten kg	19000 (11500+7500)
Werkzeugkasten	✔
Länge fahrzeugs mm	9600

Fahrerhaus	
Fahrerhaustyp	LX
Anzahl Schlafplätze	1
Radio	✔
Navigationssystem	✔
Standheizung	✔
Multifunktionslenkrad	✔
Automatische Klimaanlage	✔

Bremsen	
Scheibenbremse	✔
ABS	✔

Anschlüsse	
Marke	Ringfeder 38mm

Federung	
Vorne, Luft	✔
Hinten, Luft	✔

Gesamtgewicht	
Nutzlast kg	15750
zul. Gesamtgewicht kg	26000
Leergewicht kg	10250

Beskrivelse

MAN TGS 26-440 6x2-4 LL - Euro 6 - Baujahr 2014

Hinweis: Nur 325.000 km!

7450 mm Wechselbrückenrahmen, auch mit 7150 und 7820 mm Wechselbrücken verwendbar - Fahrhöhe ca. 980 mm - 38 mm Ringfeder-Anhängerkupplung

Vollluftfederung - Schwenkbares Fahrwerk - 4800 mm Radstand

Schlafkabine mit 1 Schlafplatz - Klimaanlage - Leuchtturm - Navigation

Lieferbar mit Aufbau bis 7800 mm

Sehen Sie sich auch unseren MAN TGS 26-500 6x2-4 Baujahr 2016 mit Containerverriegelung und Hebebühne an.

Bei Interesse kontaktieren Sie uns unter +45 8724 4370 / salg@scanvo.dk oder sehen Sie sich unsere Auswahl mit über 300 Fahrzeugen auf www.scanvo.dk an.

SCANVO
TRUCKS DANMARK A/S

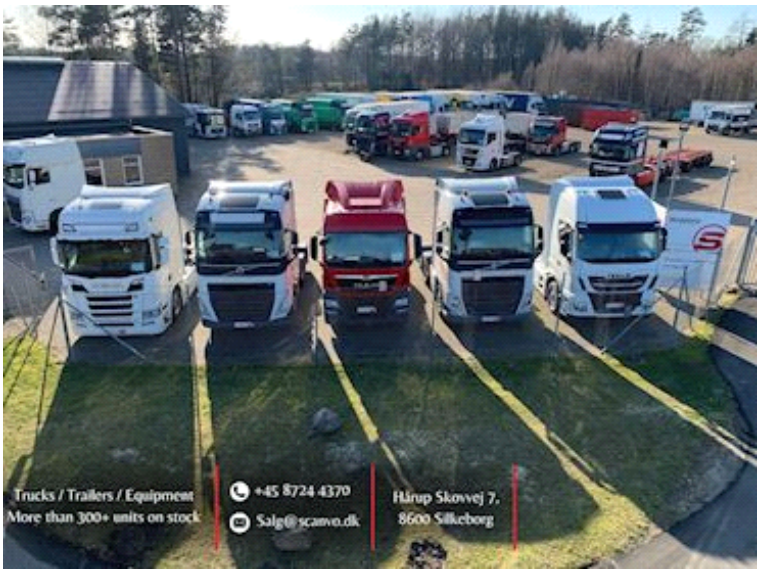

SCANVO
TRUCKS DANMARK A/S

SCANVO
TRUCKS DANMARK A/S

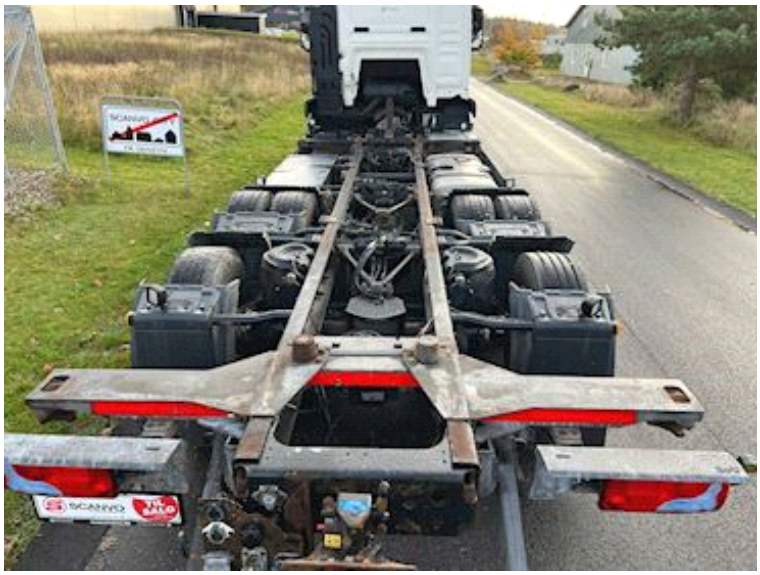

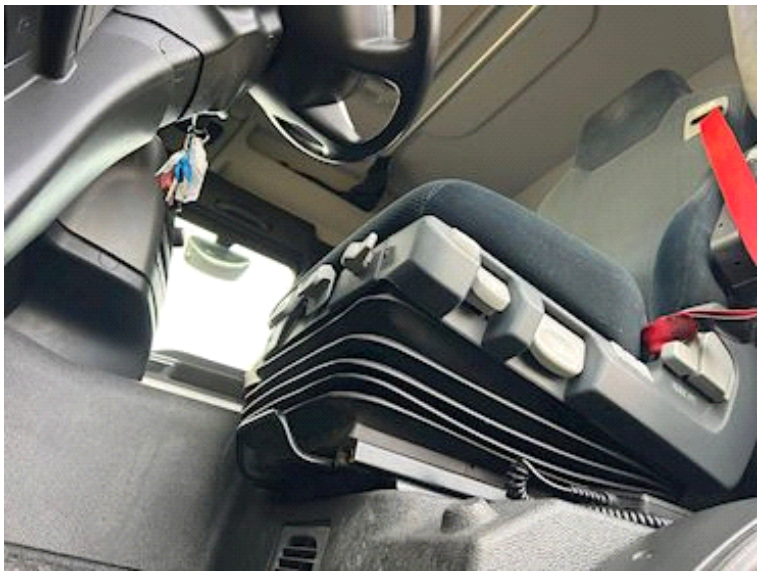

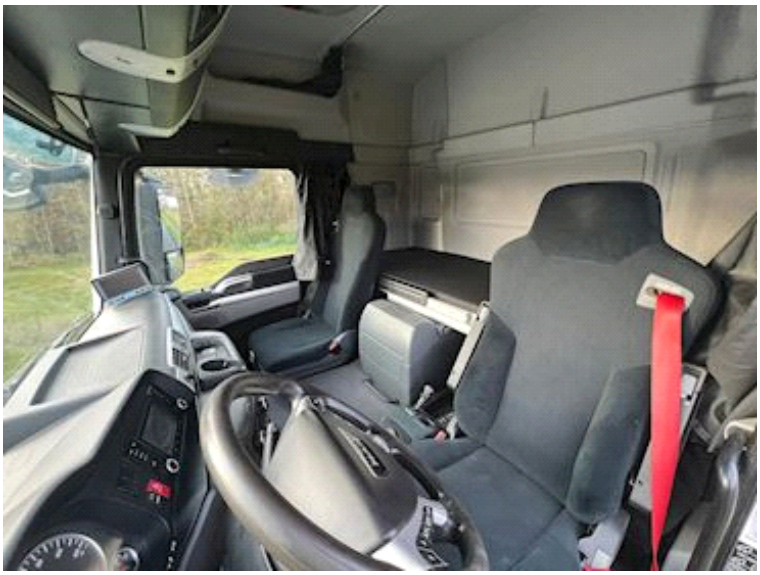

TCK KOLDING
Smøring:
Lille:
Mellem:
Stor:
Ventiljustering:
Dato:
KM: 316922
Næste smøring:
KM: 346922
Dato:
Næste olieskift: L M L S
KM: 776922
Dato:
Udført af: MT
TCK Kolding
Tlf.: 75 57 77 03
24/7 Vagttelefon
www.truckcenterkolding.dk

SCANVO
TRUCKS DANMARK A/S

Service
Motorolie
Service nødvendig
31.10.2024

Service
Gearolie
Næste service
10.2026

Service
S12
Service nødvendig
10.2024

Service
Luftfilter
Næste service
10.2026

Service
Akselolie
Næste service
10.2025

Service
Kølesystem
Næste service
10.2026

Service
Styring Farako.
Næste service
10.2026

MAN

Service
Styring Bagako.
Næste service
10.2026

Menu
Kørestø
Radio
Telefon

FM-AM
MEDIA
SETUP
NAV
TRAF
MAP
1
2
3
4
5
6