Scancon S5520, pritsche

Scanvo Trucks Danmark A/S
Hårup Skovvej 7, Hårup
8600 Silkeborg

Sælger
Salgsafdeling
salg@scanvo.dk
+45 8724 4370
+45 3046 2148 / +45 2498 2148

Basis	
Type	Container
Aksel	
Stand	Fabrikneu

Gesamtgewicht	
Leergewicht kg	ca 2050

Zulassung	
Baujahr	Fabriksny
Fahrzeugidentifizierungsnummer	S5520-4174
Referenznummer	S5520

Pritsche / Koffer	
Boden	5 mm
Paneldicke (cm)	3 mm

Container	
Seite Rollen	✔
Seitlich angeschlagene	✔
Stoppen mm	

Dimension	
Außenlänge mm	5850
Innenhöhe mm	1500
Innenbreite mm	2350
Innenlänge mm	5500
Kubikmeter	19,4

Beskrivelse

Scancon Strong-Liner – Modell S5520

Innenmaße ca.: 5500 x H 1500 x B 2350 mm – Außenlänge ca. 5780 mm – Volumen 19,4 m³
Hergestellt mit 5 mm Boden und 3 mm Seitenwänden aus S235 Stahl – 750 mm Seitenabstand
Hecktüren mit seitlichem Aufhängungssystem
Vorrichtung für Haken- und Seilzug
Zurrstange lang außen – Trittfläche an der Stirnwand + im Inneren des Containers

Nettogewicht ca. 2050 kg

Aktuell in RAL 3001 Rot geliefert – optional auch in RAL-Farben bestellbar

Wir haben viele neue Containercontainer in verschiedenen Größen auf dem Weg nach Hause!
14 m3, 15 m3, 17 m3, 18 m3, 21 m3, 22 m3, 24 m3, 25 m3, 28 m3, 29 m3!

Rufen Sie uns noch heute unter +45 8724 4370 an und fragen Sie nach oder senden Sie uns eine E-Mail an salg@scanvo.dk.

Neue und gebrauchte Container finden Sie unter www.scanvo.dk oder in unserem Katalog mit neuen Containern und Ersatzteilen unter www.scanconcontainers.dk.

SCANVO
TRUCKS DANMARK A/S

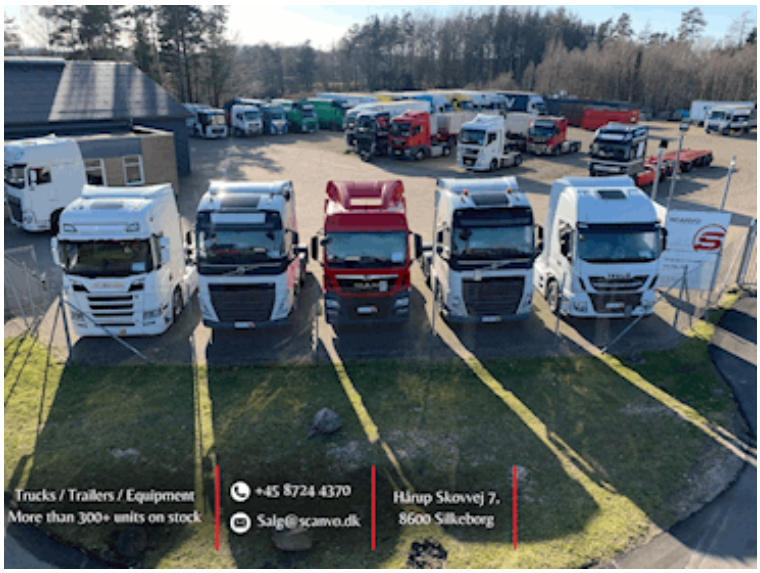
Trucks / Trailers / Equipment
More than 300+ units on stock
+45 8724 4370
Salg@scanvo.dk
Hårup Skovvej 7.
8600 Silkeborg

Nye og brugte containere
Mere end 100 enheder!
SCANCON®