Volvo FH460 4x2 x-low mega, Sattelzugmaschine

Scanvo Trucks Danmark A/S
Hårup Skovvej 7, Hårup
8600 Silkeborg

Sælger
Salgsafdeling
salg@scanvo.dk
+45 8724 4370
+45 3046 2148 / +45 2498 2148

Basis	
Type	Zugmaschine
Aksel	4x2
Stand	Sehr Gut

Zulassung	
Baujahr	2018
Zulassungsdatum	27-02-2018
Polizeiliches Kennzeichen	BV78847
Letzte Hauptuntersuchung	02-05-2024
Fahrzeugidentifizierungsnummer	YV2RTY0A4JA819021
Referenznummer	7754

Motor und Transmission	
PS	460
Km	463000
Getriebe	I-shift aut
Eurotyp	6
Anzahl Tanks	1
Tank Liter	445
Hinterachse, Einzelaustausch	✔
Adblue tank liter	65
Dienstleistungsvertrag	✔
Ohne Kupplungspedal	✔

Drehbare Sattelplatte	
Fabrikat	Jost JSK42
Fest	✔
Sattelhöhe mm	980

Federung	
Vorne, Luft	✔
Hinten, Luft	✔

Bremsen	
Scheibenbremse	✔
ABS	✔
Motorbremse	VEB+

Cabine detail outside	
Warnungslicht	✔
Farbe	RAL 9003 White
Spoiler	✔
Lichtkästen	✔
Nebelscheinwerfer	✔
zusätzliche Scheinwerfer	✔
zusätzliche Arbeit	✔

Fahrgestell	
Radstand mm	3700
Achslast, vorne kg	7500
Achslast, hinten kg	11500
Werkzeugkasten	✔
Arbeitslicht	✔

Bereifung	
% Resttiefe	40 - 20
Größe	315/60R22,5 - 295/60R22,5

Fahrerhaus	
Fahrerhaustyp	Globetrotter
Anzahl Schlafplätze	1
Spiegelkamera	✔
Motor und Standheizung	✔
Schiebedach	✔
Ausstattungspaket	Komfort +
Radio	✔
Kühlschrank	✔
Kaffeemaschine	✔
Ledersitze	✔
Inverter 24V-220V	✔
Abstandsradar	✔
Last Indicator	✔
Luft zum Reinigen kabine	✔
Automatische Klimaanlage	✔
Automatische Katastrophenbremse (FCW)	✔
Ledersitze	✔

Gesamtgewicht	
zul. Gesamtgewicht kg	18000
Leergewicht kg	8000
King pin kg	10000

Beskrivelse

Volvo FH460 4x2 X-LOW Mega-Sattelzugmaschine

Fester Schemel - 980 mm Kupplungshöhe - 445 lltr. Dieseltank rechte Seite + 65 ltr. AD-Blue-Tank – 24-Volt-Stromanschluss für Lift und MXN-Anschluss für Kamera – großes Aluminium. Abdeckung vor dem Hocker - Arbeitsleuchte und Druckluftpistole an der Kranbrücke - großer Werkzeugkasten mit Ausziehschubladen - 2 X2 Stk. LED-Leuchten im Trittbrett und ohne Fahrerhaus - Rundumleuchte auf dem Dach

I-Shift Aut.-Schaltung - Retarder - 3700 mm Achsabstand - Vollfederung vorn + hinten

Globetrotter Sleeper - Spoilersatz - Klimaanlage - Motor-/Kabinenheizung - 1 Schlafplatz - Radio - Navigation - Kühlschrank - Schränke an der Rückwand - Wechselrichter 24/220 Volt - Rundumleuchte auf dem Dach - Radfahrerkamera - Kaffeemaschine - RAL 9003 Weiß werkseitig lackiertes Fahrerhaus

- AN OFFER YOU CAN'T REFUSE

Gut gepflegter und gewarteter Traktor, der in einem sehr guten Zustand zu sein scheint.

Kontaktieren Sie Scanvo Tel. +45 87244370 - E-Mail salg@scanvo.dk

SCANVO
TRUCKS DANMARK A/S

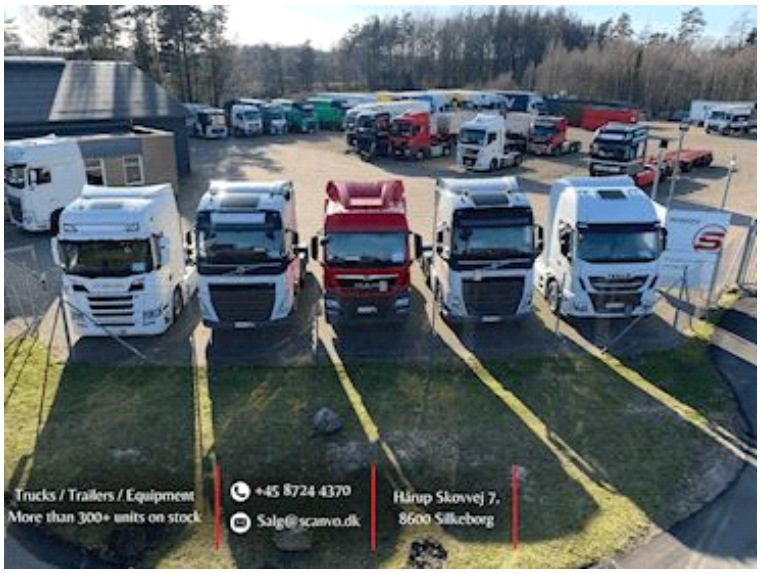

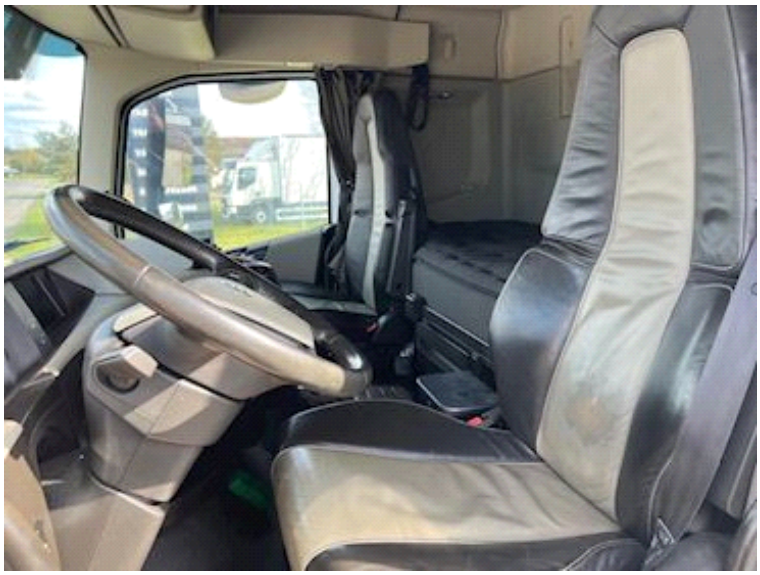

SCANVO
TRUCKS DANMARK A/S

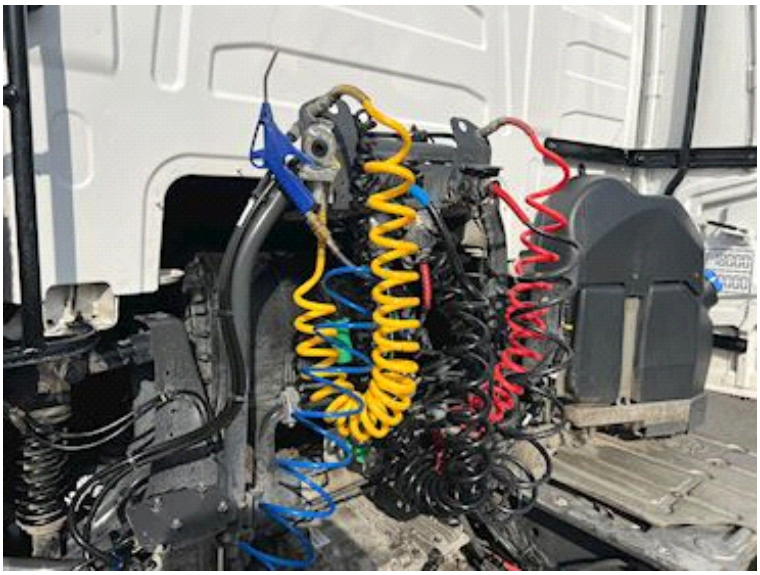

SCANVO
TRUCKS DANMARK A/S