Scancon S6215, pritsche

Scanvo Trucks Danmark A/S
Hårup Skovvej 7, Hårup
8600 Silkeborg

Sælger
Salgsafdeling
salg@scanvo.dk
+45 8724 4370
+45 3046 2148 / +45 2498 2148

Basis	
Type	Container
Aksel	
Stand	Fabrikneu

Gesamtgewicht	
Leergewicht kg	2065

Zulassung	
Baujahr	Fabriksny
Fahrzeugidentifizierungsnummer	S6215-4134
Referenznummer	S6215
Ganz neu	✔

Container	
Seite Rollen	✔
Seitlich angeschlagene	✔
Stoppen mm	5770

Dimension	
Außenlänge mm	6500
Innenhöhe mm	1000
Innenbreite mm	2350
Innenlänge mm	6200
Kubikmeter	15

Beskrivelse

Brandneuer Scancon Strong-Liner-Container – Modell S6215!

Lademaß innen L 6200 x H 1000 x B 2350 mm - Gesamtlänge außen 6500 mm - 15m3
5 mm. unten und 3 mm. Seitenteile aus S235-Stahl
Wicklung für Haken- und Seilzug
Seitlich aufgehängte Hecktüren – 750 mm. im Abstand der Längsträger - Zurrstange lang außen - Trittbrett am Vorderteil

Dieses derzeit auf Lager befindliche Modell ist außen sandgestrahlt und lackiert – beachten Sie das Innere der Schachtel, wie auf den Fotos zu sehen.

Pt. auf Lager in RAL 3001 Rot und in RAL 7021 (Schwarzgrau), kann aber auch in anderen Farben bestellt werden

Wir haben viele neue Containerboxen in verschiedenen Größen auf Lager oder auf dem Heimweg: 14 m3, 15 m3, 17 m3, 18 m3, 21 m3, 22 m3, 24 m3, 25 m3, 28 m3, 29 m3! - Auch Lagerhalter für Hardox-Stahl

Klicken Sie auf unseren Katalog www.scanconcontainers.dk oder unsere Lagerliste: www.scanvo.dk/lagerliste?iconid=78

Rufen Sie uns noch heute unter +45 8724 4370 an – Wir liefern auch nach Sonderwunsch!

SCANVO
TRUCKS DANMARK A/S

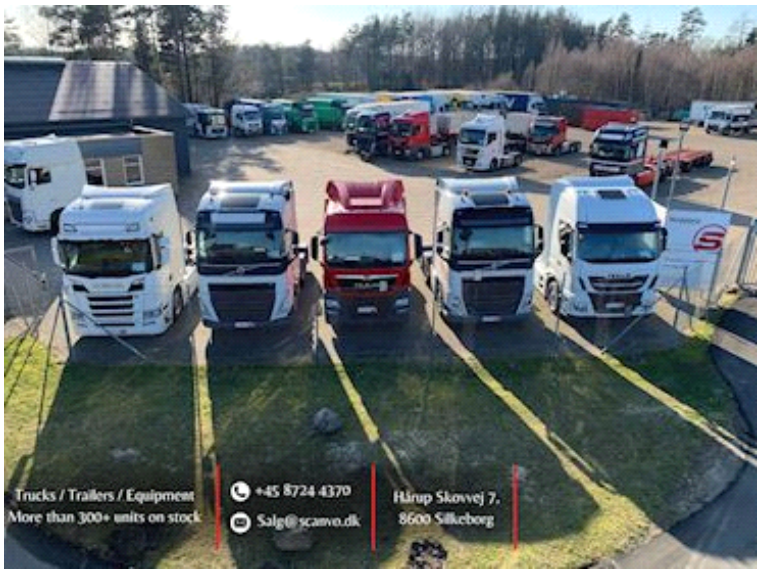
Trucks / Trailers / Equipment
More than 300+ units on stock
+45 8724 4370
Salg@scanvo.dk
Hårup Skovvej 7.
8600 Silkeborg

Nye og brugte containere
Mere end 100 enheder!
SCANCON

SCANVO

SCANVO

SCANVO

SCANVO

SCANVO