DAF CF 430 FAN, Abroller/Kran

Scanvo Trucks Danmark A/S
Hårup Skovvej 7, Hårup
8600 Silkeborg

Sælger
Salgsafdeling
salg@scanvo.dk
+45 8724 4370
+45 3046 2148 / +45 2498 2148

Basis	
Type	LKW
Aksel	6x2*4
Stand	Sehr Gut

Zulassung	
Baujahr	2020
Zulassungsdatum	24-01-2020
Fahrzeugidentifizierungsnummer	XLRASM4300G285483
Referenznummer	7756

Motor und Transmission	
PS	430
Km	299000
Getriebe	Aut shift
Eurotyp	6
Anzahl Tanks	1
Tank Liter	xxx
Hinterachse, Einzelaustausch	✔
Adblue tank liter	xx
Ohne Kupplungspedal	✔

Cabine detail outside	
Extra licht	✔
Farbe	ral
Blitz Licht	✔

Gesamtgewicht	
zul. Gesamtgewicht kg	26000
Leergewicht kg	x

Fahrerhaus	
Fahrerhaustyp	sleeper cab .- low roof
Anzahl Schlafplätze	1
Heckkamera	✔
Motor und Standheizung	✔
Radio	✔
Ledersitze	✔
Automatische Klimaanlage	✔

Fahrgestell	
Radstand mm	xxxx
Achslast, vorne kg	9000
Achslast, hinten kg	19000
Werkzeugkasten	✔
Länge fahrzeugs mm	xxxx
lenkbare Achse	✔

Bereifung	
% Resttiefe	x
Größe	385/65R22,5 - 315/80R22,5 - 385/65R22,5

Bremsen	
Scheibenbremse	✔
ABS	✔
Motorbremse	MX

Federung	
Vorne, Parabel	✔
Hinten, Luft	✔

Anschlüsse	
Stromanschluss	EBS -+
Luftanschluss	duromatic
Hersteller	forberedt med træk travers
Kupplungshöhe mm	xxxx

Kran	
Tonnenmeter	19
Fernbedienung	✔
Frontmontiert	✔
Anzahl der Verschiebungen	6
Fabrikat	HMF
Baujahr	2019
Range mtr	17
Doppel ruhrleitung	✔
Type	2320K6
Fahrzeugidentifizierungsnummer	430143
Öl kyhler	✔

Hakenlift	
Fabrikat	Joab
Type	L18X - 4800 AA
Serien nummer	2025018
Baujahr	2019
verschiebar krug	✔
Max container mass mm	x
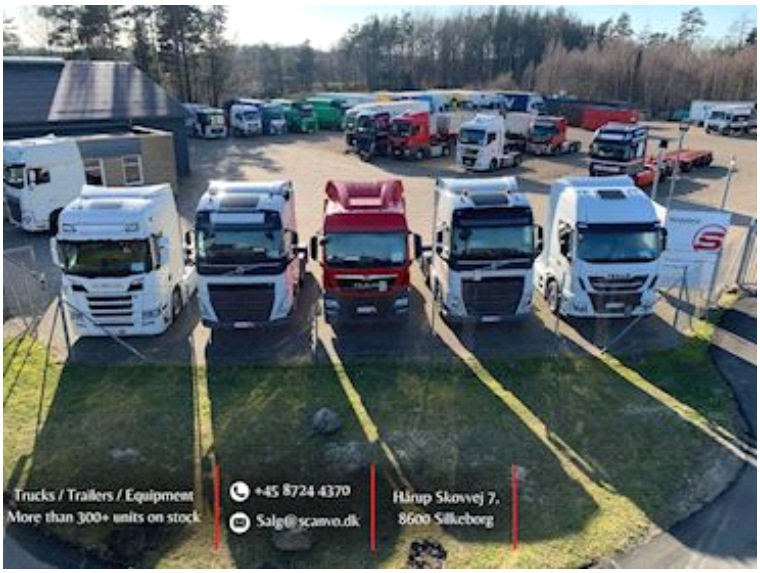
SCANVO
TRUCKS DANMARK A/S