# Scancon S6028KU 6000mm kranudskæring 28m3, pritsche

Scanvo Trucks Danmark A/S
Hårup Skovvej 7, Hårup
8600 Silkeborg

Sælger
Salgsafdeling
salg@scanvo.dk
+45 8724 4370
+45 3046 2148 / +45 2498 2148

| Basis | |
|---|---|
| Type | Container |
| Aksel | |
| Stand | Fabrikneu |

| Zulassung | |
|---|---|
| Baujahr | Fabriksny |
| Fahrzeugidentifizierungsnummer | S6028KU-4147 |
| Referenznummer | 4147 |
| Ganz neu | ✔ |

| Gesamtgewicht | |
|---|---|
| Leergewicht kg | ca. 2475 |

| Container | |
|---|---|
| Kubikmeter | 28m3 |
| Seite Rollen | ✔ |
| Seitlich angeschlagene | ✔ |
| Stoppen mm | |

| Pritsche / Koffer | |
|---|---|
| Boden | 4 mm S235 |
| Paneldicke (cm) | sider 3 mm S235 |
| Hintertüren | ✔ |

| Dimension | |
|---|---|
| Innenhöhe mm | 2000 |
| Innenbreite mm | 2350 |
| Innenlänge mm | 6000 |
| Kubikmeter | 28 |

| Abroller | |
|---|---|
| Hakenlift | ✔ |
| Seilzug | ✔ |

## Beskrivelse

Scancon Modell S6028KU mit Kranausschnitt

Innenlänge 6000 mm - Außengesamtlänge 6300 mm - Innenhöhe 2000 mm Breite 2350 mm - Volumen 28m3
Kranausschnitt in der Vorderseite des Containers, damit der Kran auf dem LKW in der Kiste „ruhen“ kann - V- Kranausschnitt in der Kiste misst L xxx x H xxx mm
4 mm. unten und 3 mm an den Seiten
750 mm im Balkenabstand - starke Zurrstange lang außen - diverse Haken für Netze - Trittbrett auf dem Vordeck
Hebezeug für Haken- und Seilzug
Seitlich angeschlagene Hecktüren
Ungefähres Gewicht 2300 kg

Bitte beachten Sie, dass dieser Container sandgestrahlt und in AGRA-ROT lackiert ist – er kann auf Bestellung ohne zusätzliche Kosten in jeder beliebigen Farbe geliefert werden.

Wir haben viele neue Containerkartons in verschiedenen Größen auf dem Weg nach Hause!

14 m3, 15 m3, 17 m3, 18 m3, 21 m3, 22 m3, 24 m3, 25 m3, 28 m3, 29 m3!

Rufen Sie uns noch heute unter +45 8724 4370 an und erfahren Sie mehr über unsere bevorstehenden Veranstaltungen!

SCANVO
TRUCKS DANMARK A/S

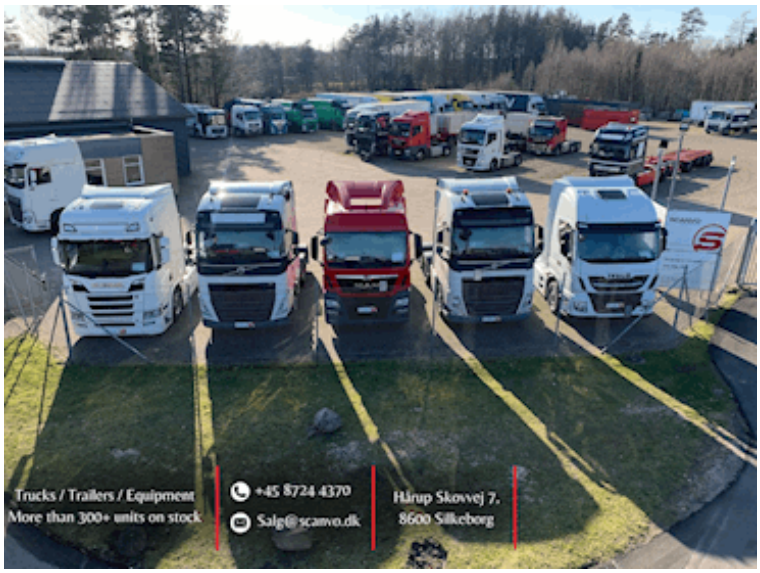

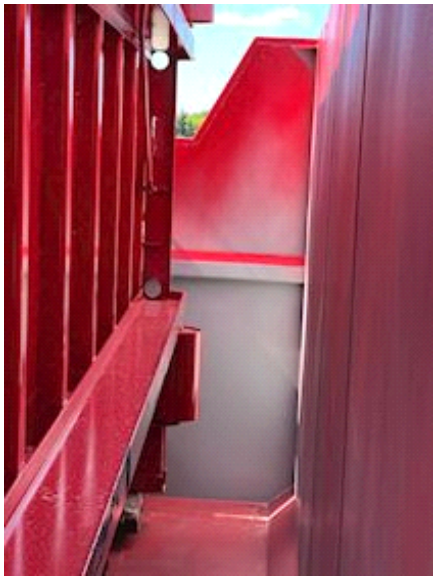

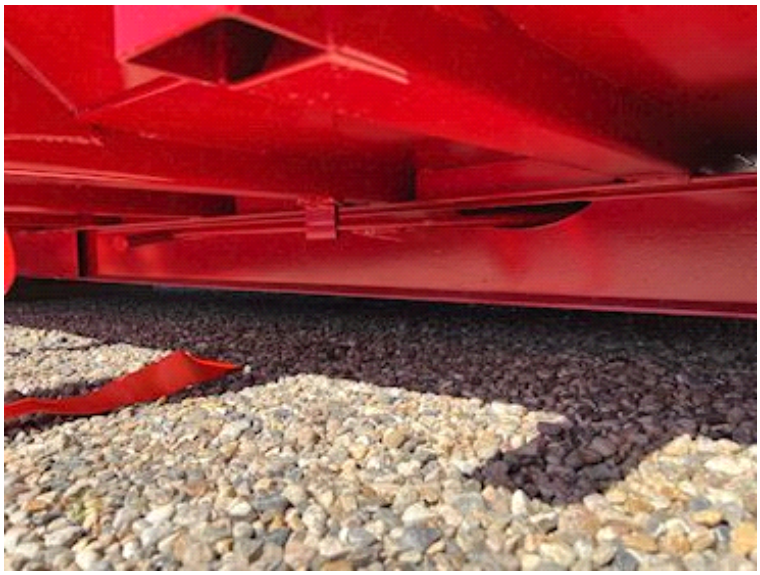

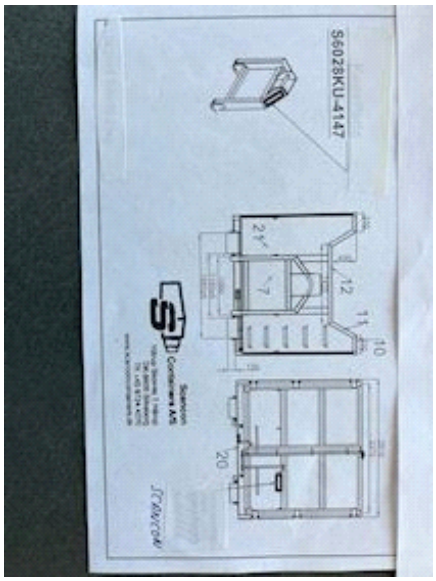
S6028KU-4147
10
11
12
2Y
7
20
Scanvo
Container A/S
Original