Kel-Berg D100V 13,6 mtr gardin - lodretstående lift, City-Anhänger

Scanvo Trucks Danmark A/S
Hårup Skovvej 7, Hårup
8600 Silkeborg

Sælger
Salgsafdeling
salg@scanvo.dk
+45 8724 4370
+45 3046 2148 / +45 2498 2148

Basis	
Type	Auflieger
Aksel	3
Stand	Sehr Gut

Federung	
Luft	✔

Bremsen	
Scheibenbremse	✔
ABS	✔

Fahrgestell	
Schaft-Typ	SAF
Anhebbar Achsen	3.

Lift	
Lift kg	2500
Fabrikat	Dhollandia
Topklappe	✔
Radio fern bedienung	✔
Höhe am platform mm	2000
Baujahr	2016

Bereifung	
% Resttiefe	40/80 - 50/80 - 30/50
Größe	385/65R22,5

Zulassung	
Baujahr	2016
Zulassungsdatum	22-12-2016
Polizeiliches Kennzeichen	BV2435
Letzte Hauptuntersuchung	08-05-2025
Fahrzeugidentifizierungsnummer	SKBS42S30GKE19446
Referenznummer	5012

Pritsche / Koffer	
Boden	hårdtræ/stålprofil - jern dørk
Zurrösen im Boden	✔

Gesamtgewicht	
Nutzlast kg	34490
zul. Gesamtgewicht kg	42000
Leergewicht kg	7510
King pin kg	18000

Dimension	
Innenhöhe mm	2690
Innenbreite mm	2480
Innenlänge mm	13630
Licht innen	✔

Planenaufbau	
Schiebevorhang in den Seiten	✔

SCANVO
TRUCKS DANMARK A/S

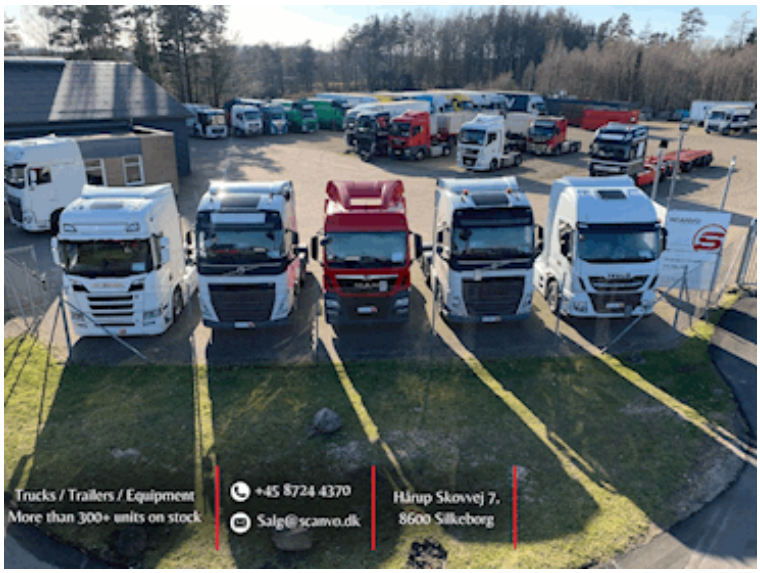

SCANVO
TRUCKS DANMARK A/S

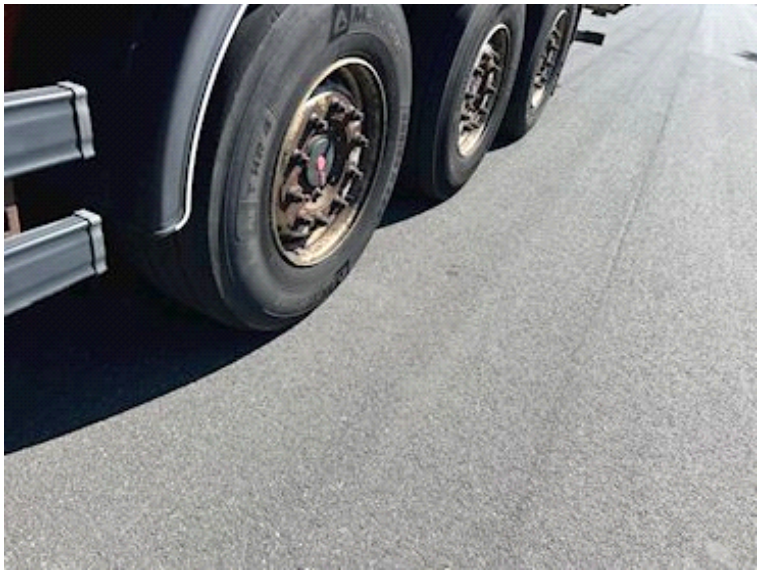

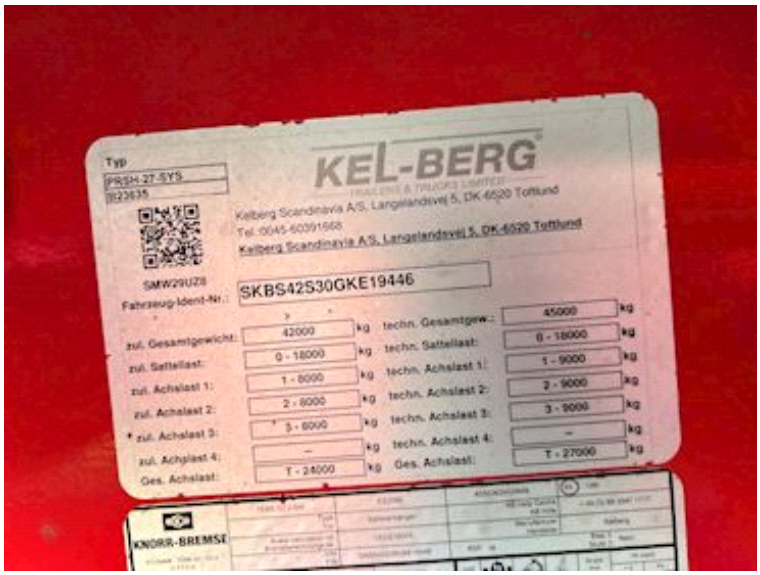
KEL-BERG
Kelberg Scandinavia A/S, Langelandsvej 5, DK-6520 Toftlund
Tel.:0045-60391668
Kelberg Scandinavia A/S, Langelandsvej 5, DK-6520 Toftlund
SKBS42S30GKE19446
KNORR-BREMSE

SCANVO

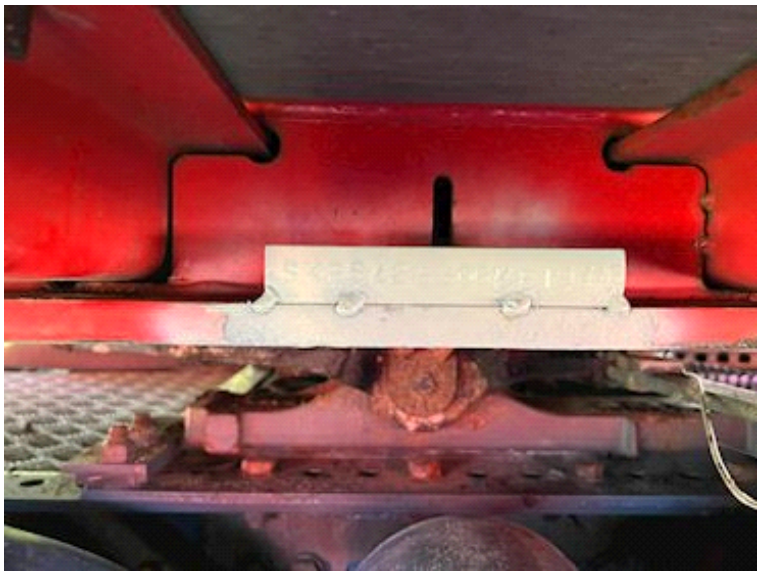

603 4385

KEL-BERG

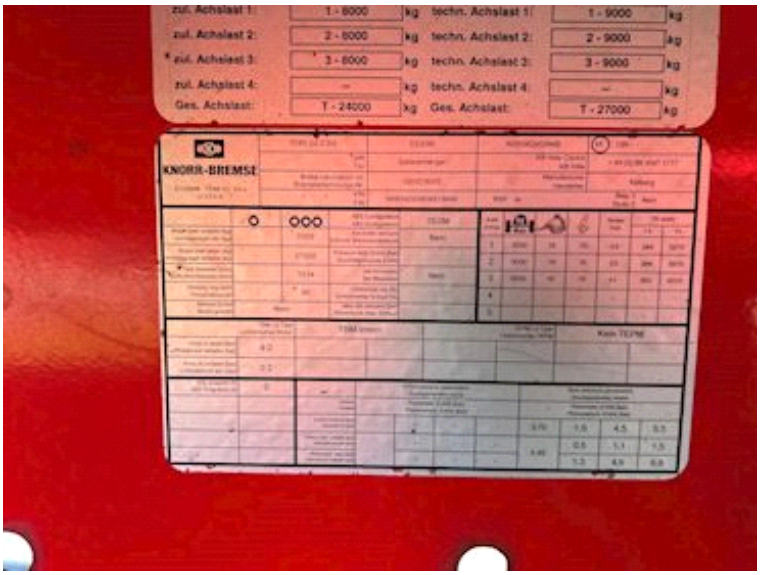
zul. Achslast 1: 1 - 6000 kg
zul. Achslast 2: 2 - 6000 kg
* zul. Achslast 3: 3 - 6000 kg
zul. Achplast 4: kg
Ges. Achslast: T - 24000 kg
techn. Achslast 1: 1 - 9000 kg
techn. Achslast 2: 2 - 9000 kg
techn. Achslast 3: 3 - 9000 kg
techn. Achslast 4: kg
Ges. Achslast: T - 27000 kg
KNORR-BREMSE

BV 2435