Scancon S4005 - 5m3 container (Lav kroghøjde), pritsche

Scanvo Trucks Danmark A/S
Hårup Skovvej 7, Hårup
8600 Silkeborg

Sælger
Salgsafdeling
salg@scanvo.dk
+45 8724 4370
+45 3046 2148 / 2498 2148 / 2497 2148 / 4011 0944

Basis	
Type	Container
Aksel	
Stand	Fabrikneu

Gesamtgewicht	
Leergewicht kg	Ca. 995 kg

Zulassung	
Baujahr	Fabriksny
Fahrzeugidentifizierungsnummer	S4005-3692
Referenznummer	S4005
Ganz neu	✔

Container	
Seite Rollen	✔
Seitlich angeschlagene	✔

Dimension	
Außenlänge mm	4300
Innenhöhe mm	650
Innenbreite mm	2000
Innenlänge mm	4000
Kubikmeter	5,2

Beskrivelse

14 M3 Scanvo Strong-Liner Modell S6014
Indv. Länge 6000mm-in. Breite 2350mm-in. Höhe 1000mm-Außengesamtlänge 6300mm-5 mm. Unten und 3 mm. Seiten der Stahlhalterung S235 für Haken und Drahtseite aufgehängte Hintertüren in RAL 3001 rot (Farbe kann bis zu 2 Wochen vor Lieferung geändert werden)-750 mm. Langer äußerer Seitenschritt auf der Vorderseite
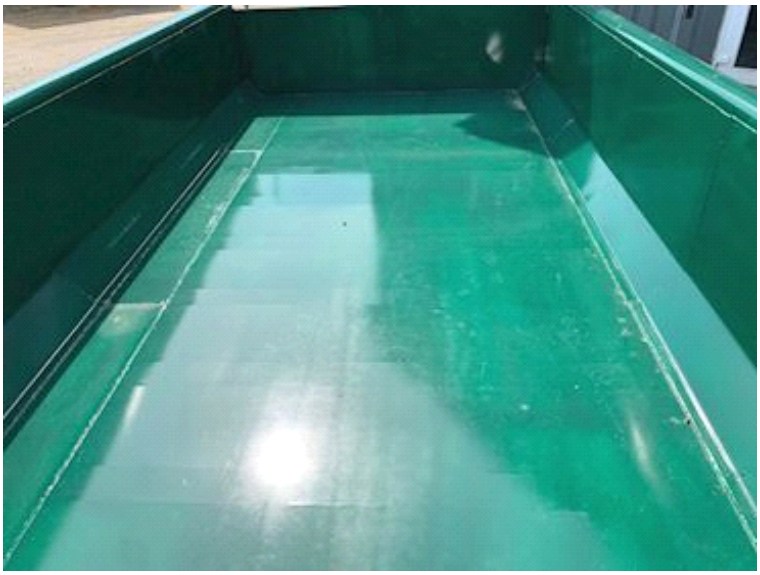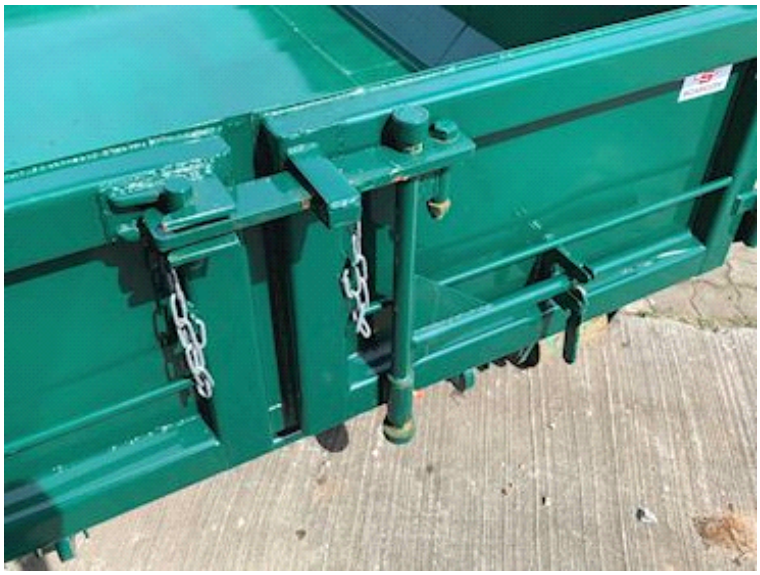
SCANVO
TRUCKS DANMARK A/S