Schmitz 3-aks gardintrailer folde-/slædelift + hævetag, Curtain-Sider

Scanvo Trucks Danmark A/S
Hårup Skovvej 7, Hårup
8600 Silkeborg

Sælger
Salgsafdeling
salg@scanvo.dk
+45 8724 4370
+45 3046 2148 / 2498 2148 / 2497 2148 / 4011 0944

Basis	
Type	Auflieger
Aksel	3
Stand	Sehr Gut

Federung	
Luft	✔

Bremsen	
Scheibenbremse	✔

Fahrgestell	
Radstand mm	1310 - 1310
Werkzeugkasten	✔
Randstand 1. aksel mm	7700

Bereifung	
% Resttiefe	60/60 - 60/60 - 60/60
Größe	385/65 R22,5

Zulassung	
Baujahr	2020
Zulassungsdatum	02-04-2020
Polizeiliches Kennzeichen	FC7133
Letzte Hauptuntersuchung	20-12-2023
Fahrzeugidentifizierungsnummer	WSM00000003345156
Referenznummer	4710

Gesamtgewicht	
Nutzlast kg	31772
zul. Gesamtgewicht kg	39000
Leergewicht kg	7228
King pin kg	15000

Türen	
Hecktüren	✔

Planenaufbau	
hochverschiebar dach	✔

Dimension	
Innenhöhe mm	2700
Innenbreite mm	2480
Innenlänge mm	13620

Pritsche / Koffer	
Boden	Træ
Zurrösen im Boden	✔
Sockets	✔
Ferry Haken	✔
Löcher für Steckdosen	✔

Lift	
Lift kg	2000
Faltlift	✔
Fabrikat	Dhollandia
Model	DHSMR.20

Beskrivelse

Schmitz 3-Achs-Planenanhänger mit Klapp-/Schlittenlift.

1310 mm Radstand – 7700+ mm Abstand vom Königsbolzen zu 1 Achse – Scheibenbremsen – Luftfederung – Werkzeugkasten – Nato -24-V-Stecker – 385/65 R22,5-Reifenmontage.

Hat die folgenden Innenmaße: Länge 13620 x Höhe 2700 x Breite 2480 mm
Erhöhtes Dach – Holzboden – Zurrringe im Boden – Stocklöcher – Fährhaken.

2000 kg Dhollandia Klapp-/Schlittenlift

Neue Vorhangseiten

Pt. Standort in Horsens

Kontaktieren Sie Scanvo +45 87244370 – E-Mail salg@scanvo.dk

Besuchen Sie unsere Website www.scanvo.dk und sehen Sie sich weitere Varianten/Modelle von Planenanhängern an

SCANVO
TRUCKS DANMARK A/S

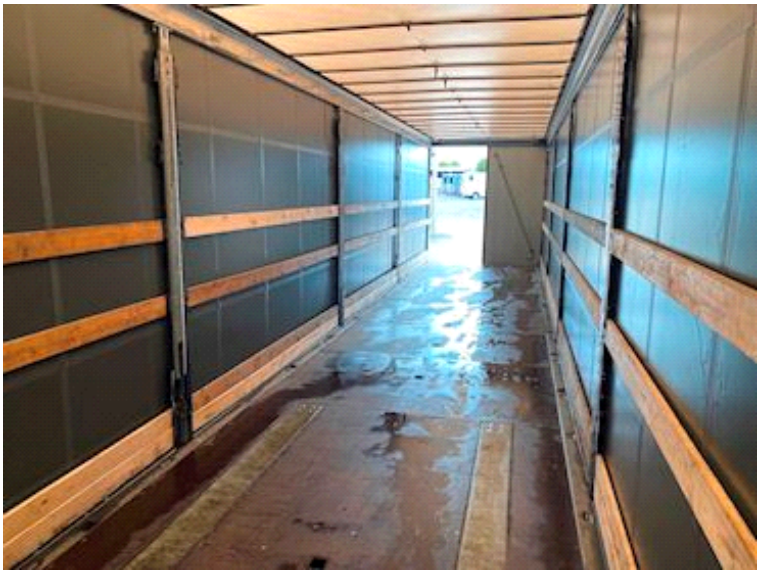

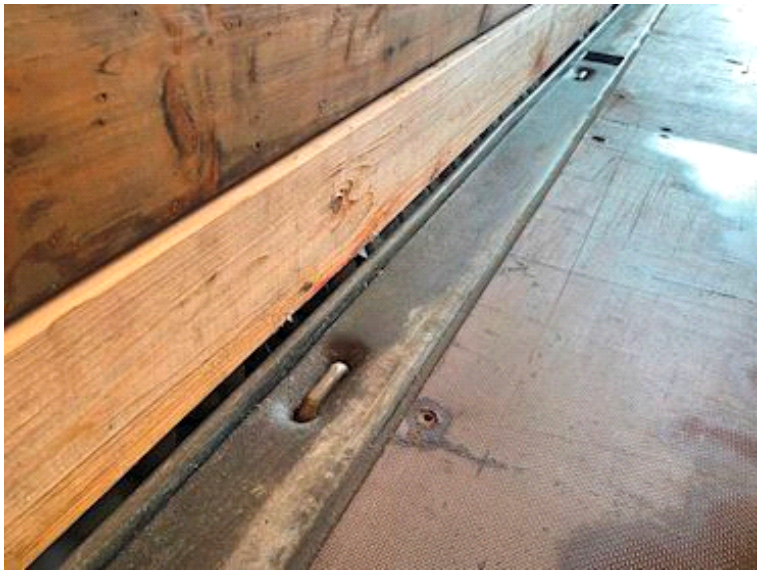

F
C
1
3
3