Scancon SH7040 - 7000 mm HARDOX Letvægts fliscontainer, pritsche

Scanvo Trucks Danmark A/S
Hårup Skovvej 7, Hårup
8600 Silkeborg

Sælger
Salgsafdeling
salg@scanvo.dk
+45 8724 4370
+45 3046 2148 / 2498 2148 / 2497 2148 / 4011 0944

Basis	
Type	Container
Aksel	
Stand	Fabrikneu

Gesamtgewicht	
Leergewicht kg	ca. 2550

Zulassung	
Baujahr	Fabriksny
Fahrzeugidentifizierungsnummer	SH7040
Referenznummer	SH7040
Ganz neu	✔

Abroller	
Hakenlift	✔
Seilzug	✔

Container	
Seite Rollen	✔
Seitlich angeschlagene	✔

Dimension	
Außenlänge mm	7200
Innenhöhe mm	2500
Innenbreite mm	2310
Innenlänge mm	7000
Kubikmeter	ca. 40

Beskrivelse

Neuer 25 M3 Scanvo Strong-Liner Modell S6225 Container ab Lager!
Indv. Lumbar 6200mm-Außengesamtlänge 6500mm-5 mm. Unten und 3 mm. Seiten des S235 Stahlbügels für Haken und Drahtseite aufgehängte Hintertüren lackiert in RAL3001 Signalrot (Farbe kann bis 2 Wochen vor Lieferung gewechselt werden)-750 mm. In Vange Abstandssicherungsstab lange Außenseitenstufen auf F Orspanked

-Wir haben viele neue Container-Boxen auf dem Heimweg in verschiedenen Größen!
14 M3, 15 m3, 17 m3, 18 M3, 21 M3, 22 M3, 24 m3, 25 m3, 28 m3, 29 m3!

Rufen Sie uns noch heute unter + 45 8724 4370 an und erkundigen Sie sich mehr über das, was auf Sie zukommt!

SCANVO
TRUCKS DANMARK A/S

SCANVO
TRUCKS DANMARK A/S

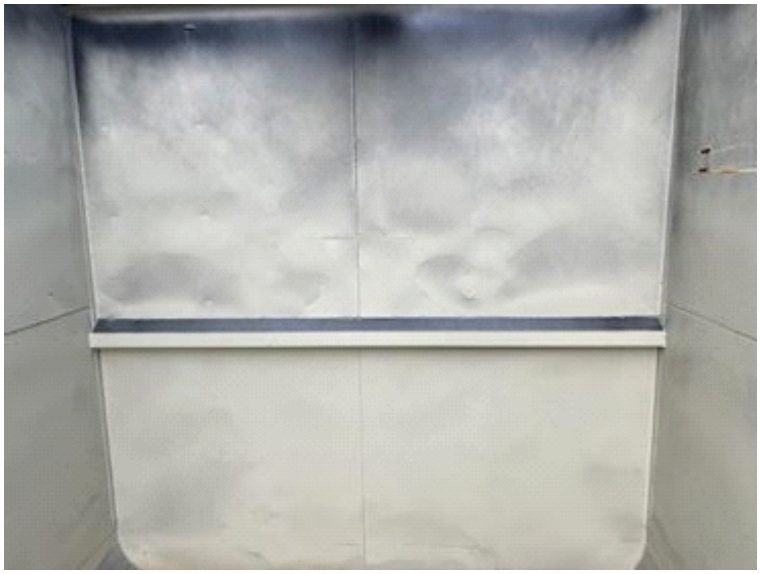
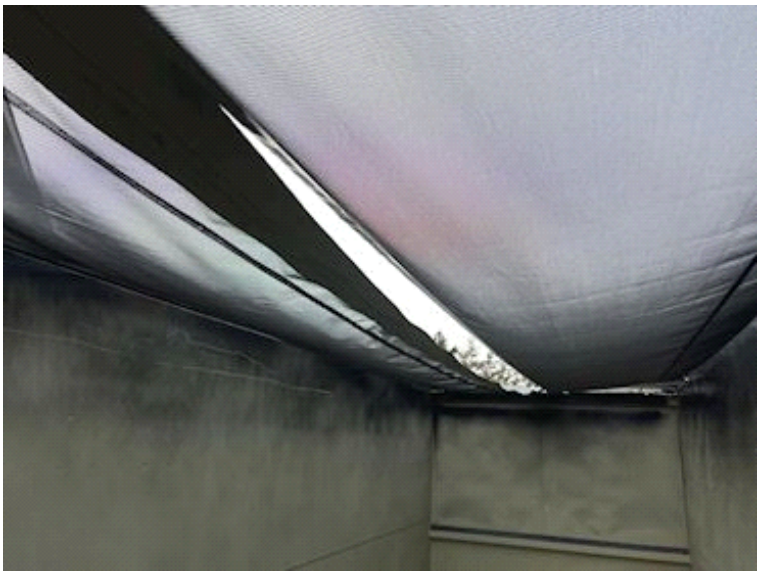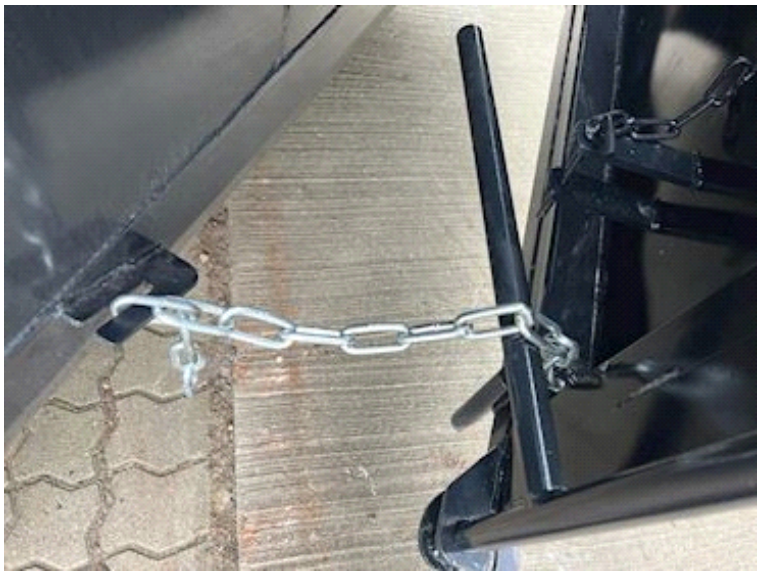
SCANVO
TRUCKS DANMARK A/S